週刊レポート

第34週 (2024年8月19日～2024年8月23日)

VNインデックスは短期的な上昇傾向の戻りを確認している。

内容

1. 証券市場及び貨物市場の推移

2. 週刊のストーリ

3. 商品市場

4. VNインデックスの技術的な分析

5. 市場の推移

6. キャッシュフローの推移

7. 利用規約

証券市場及び商品市場の推移

国々の証券市場の推移

世界の証券市場	2024年8月16日	前日比（%）	前週比（%）	前月比（%）	前年比（%）
米国 (S&P500)	5,554.3	0.2%	3.9%	-0.6%	27.1%
ヨーロッパ (EURO STO	4,840.5	0.7%	3.5%	-1.0%	14.5%
中国 (SHCOMP)	2,879.4	0.1%	0.6%	-2.8%	-9.0%
日本 (NIKKEI)	38,062.7	3.6%	8.7%	-7.4%	20.4%
韓国 (KOSPI)	2,697.2	2.0%	4.2%	-5.1%	7.0%
シンガポール (STI)	3,352.9	1.1%	2.8%	-3.9%	4.9%
タイ (SET)	1,303.0	1.0%	0.5%	-1.3%	-14.8%
フィリピン (PCOMP)	6,847.4	2.3%	3.0%	2.4%	7.6%
マレーシア (KLCI)	1,623.9	0.7%	1.7%	-0.6%	12.1%
インドネシア (JCI)	7,432.1	0.3%	2.4%	2.9%	7.7%
ベトナム（VNインデ	1,252.2	2.3%	2.3%	-1.3%	1.5%
ベトナム（HNX）	235.2	2.9%	2.5%	-2.4%	-5.9%
ベトナム（Upcom）	93.4	1.4%	0.7%	-3.9%	0.8%

貨物市場の推移

商品	単位	2024年8月16日	前日比（%）	前週比（%）	前月比（%）	前年比（%）
ゴールド	USD/ozt	2,508.0	2.1%	3.2%	2.0%	32.7%
銀	USD/ozt	29.0	2.2%	5.5%	-4.4%	27.7%
HRC鉄鋼	USD/T.	656.0	-0.6%	-3.5%	-0.5%	-19.0%
アルミニウム	USD/MT	2,320.8	0.1%	2.9%	-1.9%	9.5%
ニッケル	USD/MT	16,132.9	0.4%	1.3%	-0.9%	-19.8%
鉄鉱石	CNY/MT	723.0	-0.3%	-8.3%	-12.6%	-13.4%
ブレンド原油	USD/bbl.	79.7	-1.7%	0.0%	-6.3%	-5.3%
WTI原油	USD/bbl.	76.7	-1.9%	-0.2%	-7.5%	-4.7%
ガソリン	USd/gal.	231.0	-2.0%	-3.4%	-7.6%	-18.1%
石炭	USD/MT	146.8	-2.2%	0.5%	8.9%	-0.2%
大豆	USd/bu.	938.8	-1.3%	-8.7%	-14.4%	-29.8%
ゴム	JPY/kg	336.0	0.6%	1.4%	3.3%	71.6%
砂糖	USD/MT	516.7	0.7%	-1.8%	-7.0%	-25.6%

ソース: Bloomberg

世界証券市場

S&P 500は6日続伸した。
雇用、インフレ率、消費のポジティブなデーターは景気後退に関する懸念を落ち着させた。
-米国株価指数は平均+4%上昇した。EU600指数は前週比+2.1%高で引けた。Nikkei225及びCSI300はそれぞれ、前週比+7.8%高、同+0.5%高となった。米製品指数は前週比+1.3増となった。そのうち、ガス価格が同+3.2%高、金属価格が同+1%～3%高となった。
-DXY指数は前週比-0.3%安、米国債（期限10年間）利回りは前週比-0.05%低下した。7月の米国PPI指数は+0.1%増の2.2%で、予想の0.2%を下回った。
7月の米国CPIは前月比0.2%上昇、前年比2.9%上昇し、予想も下回った。これはインフレ率が引き続き低下すると示した。オーストラリア中央銀行の金融政策議事録、中国の1年及び5年間金利、FOMCの議事録、英国、EU、米国のPMIというのは今週の注目すべき情報である。

ベトナム証券市場

VNインデックスは世界証券市場と共に上昇した。VNインデックスは週中にもみ合う傾向の後、大幅に上昇し、前週比+2.3%高となった。売買代金は同-15%減となった。
-18業界うちの13業界は上昇した。そのうち、テクノロジー業界、小売り業界は前週比+4～5%上昇した。一方、基本的なリソース業界、ユーティリティー業界は同-1%以上下落した。
-外国人投資家の買越額は4,500万ドルとなった。VNインデックスは短期的な1260ポイントをテストする中に、投資家は下落日には株式の保有率を引き上げることができる。第102号議定の他、 首相は電報 79
を通じて、土地、住宅、不動産に関する3つの法律を施行すると指示した。実際には、これらの法律は8月1日から有効になったが、いくつかの問題に直面している。

通貨市場

銀行間取引の推移

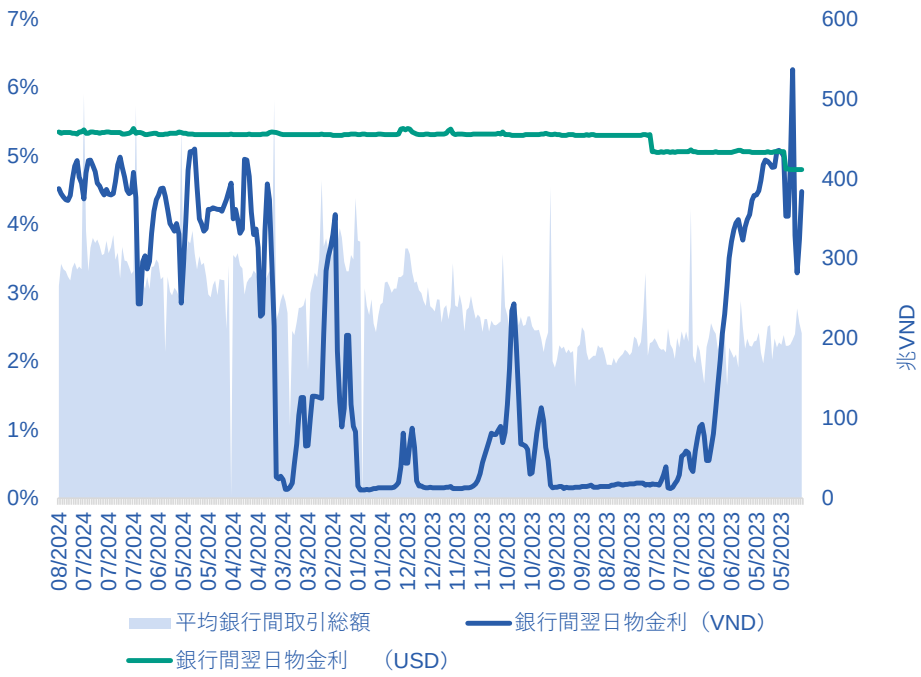

ソース: Fiinpro, BSC Research

オープンマーケット(OMOs)での取引

週間	回収額 (10億VND)	放出額 (10億VND)	放出超過額 (10億VND)	短期国債残高
第25週	35,806.8	2,700.0	(33,106.8)	(96,877.9)
第26週	55,080.0	57,751.6	2,671.6	(94,206.3)
第27週	83,201.6	53,218.7	(29,982.8)	(124,189.2)
第28週	58,408.7	57,902.2	(506.5)	(124,695.6)
第29週	98,652.2	89,954.4	(8,697.8)	(133,393.5)
第30週	50,504.4	92,695.0	42,190.6	(91,202.9)
第31週	117,795.0	72,065.7	(45,729.2)	(136,932.1)
第32週	59,715.2	72,817.6	13,102.3	(123,829.8)
第33週	81,417.6	109,675.9	28,258.3	(95,571.5)

ソース: SBV, BSC Research

銀行間取引の推移

	前週比	1週間	1か月	3ヵ月
銀行間金利	4.43%	4.57%	4.60%	5.01%
前週比	-0.21%	-0.13%	-0.13%	-0.05%
平均銀行間取引総額 (10億VND)	282,347.0	16,945.3	4,510.5	1,512.3
前週比	-0.54%	+56.65%	-12.82%	-48.45%

** データアップデート日：2024年8月15日*

ソース: Fiinpro, BSC Research

評価:

•週間33には、ベトナム国家銀行（中央銀行）は短期証券の24兆8,000億VNDを発行し、同時に有価証券の50兆9,259億VNDを購入した。中央銀行は公開市場操作(OMO)の一つである売りオペを実施し、28兆2,583億VNDの資金を放出した。

•平均銀行間金利は小幅に低下したが、高い水準で維持している。

VNインデックスの技術的な分析: *VNインデックスは短期的な上昇傾向の戻りを確認している。*

日経チャート：VNインデックスは週初に小幅な値動きでもみ合った取引日の後、下落チャンネル（SMA20）を上回った大きな流動性で大きく上昇した。これはVNインデックスが短期的な傾向を戻ると示した。ボリンジャー線が縮小し、横に推移しているのはチャートの状態が徐々に変化していると示した。技術的な指標は改善されている。

日経チャートのいくつかの注意べきなこと：

・RSIは43ポイントから54ポイントまで上昇した。

・MACD指標はシグナル線を上回ったが、ゼロ線を下回った。売買代金は前週比15%減となった。

・VNインデックスは日経チャートのSMA50、SMA100を下回り、SMA20とSMA200を上回った。

評価：

VNインデックスは抵抗線を上回った後、短期的な上昇傾向を戻っている。VNインデックスは短期的なピーク及びSMA50、SMA100を1,260ポイントで直面するだろう。VNインデックスは1,260ポイントで下落する局面があるが、1,230ポイントを下回らない場合、、反対のヘッド・アンド・ショルダーパターンが出て、VNインデックスが1,280ポイントまで上昇すると予測されております。

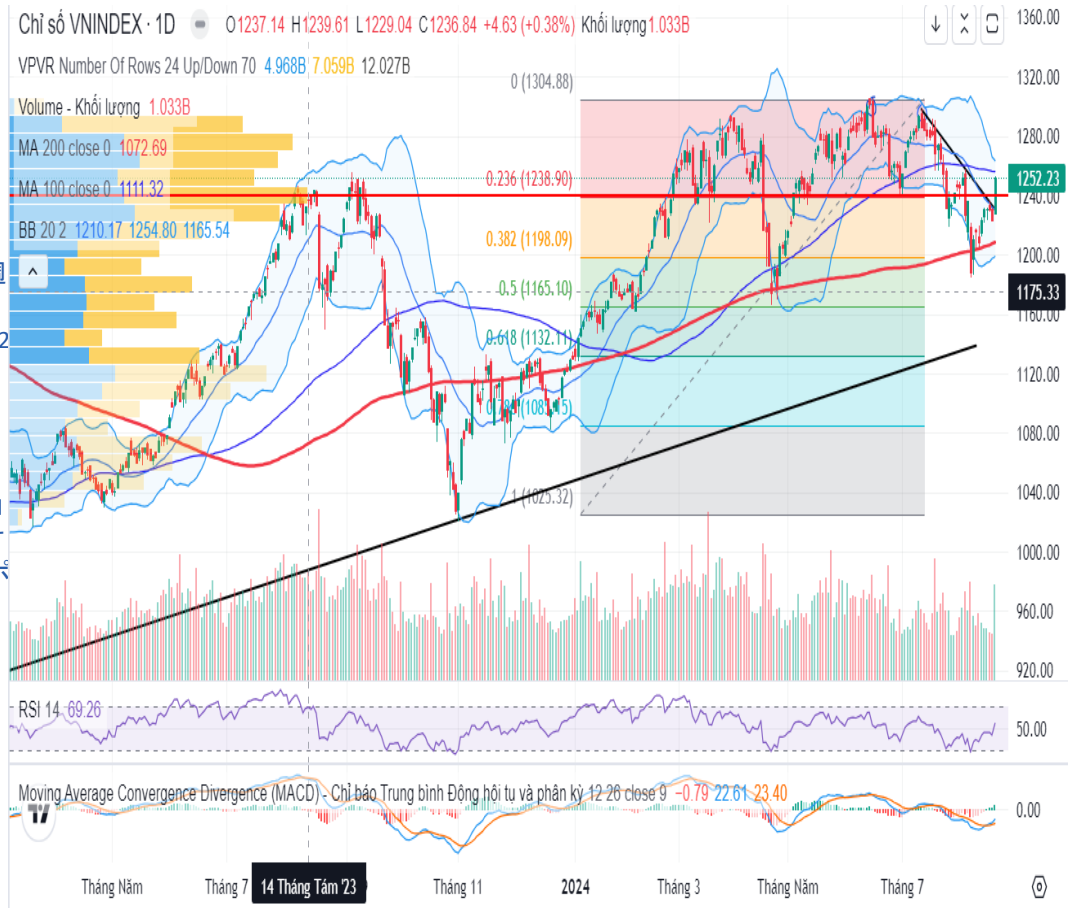

証券市場の推移

VNIの上昇幅上位の銘柄

銘柄	変動率	ポイント
GVR	6.31	2.00
LPB	8.63	1.53
FPT	2.92	1.32
CTG	3.17	1.31
VHM	3.23	1.27
HVN	12.34	1.27
MWG	5.18	1.21
BID	1.71	1.11
HDB	6.08	1.10
SAB	5.04	0.84
合計		12.96

VNIの下落幅上位の銘柄

銘柄	変動率	ポイント
HPG	-1.73	-0.70
POW	-2.89	-0.23
GEG	-8.19	-0.10
VSH	-3.20	-0.09
HSG	-2.40	-0.08
LGC	-2.50	-0.07
SSB	-0.46	-0.06
DHG	-1.67	-0.06
VND	-0.99	-0.06
VIC	-0.12	-0.05
合計		-1.49

外国人投資家の買越銘柄

銘柄	買越額
HDB	733.76
KDC	452.78
FPT	378.69
VNM	309.73
MWG	307.64
MSN	247.06
CTG	234.15
HVN	104.35
TCH	88.63
VCI	84.27
合計	2,941.05

外国人投資家の売越銘柄

銘柄	売越額
HPG	-604.71
VHM	-495.91
TCB	-343.22
VJC	-278.67
HSG	-108.21
VPB	-86.56
NLG	-75.54
FUEVFVN	-74.43
FRT	-73.82
QNS	-65.18
合計	-2206.25

業界の変動幅

業界	前日比（%）	前週比（%）	前月比（%）
観光・娯楽	3.42%	7.05%	-14.90%
化学品	4.88%	5.09%	-8.31%
石油・ガス	3.22%	4.80%	4.16%
小売	3.87%	4.13%	4.57%
建設・材料	4.18%	3.78%	-7.35%

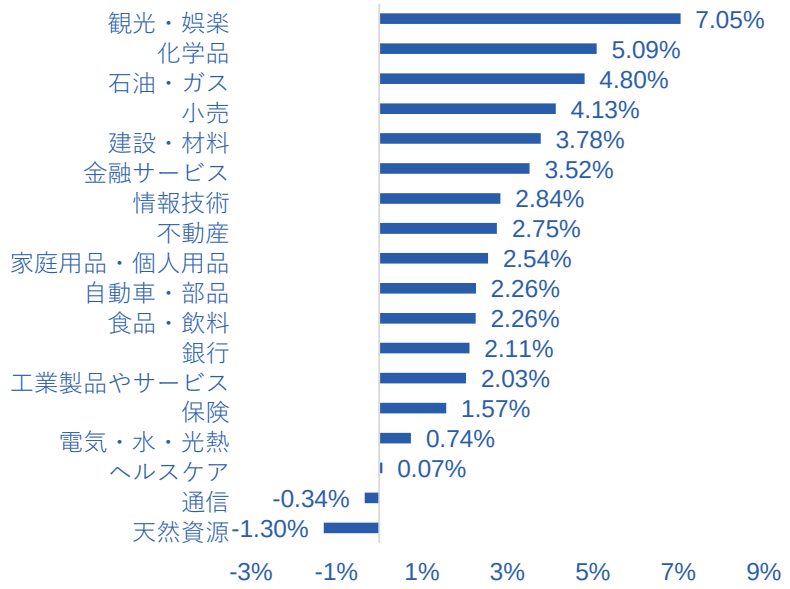

キャッシュフローの推移

ASEAN地域における外国人投資家のキャッシュフロー

	WTD	MTD	QTD	YTD
アジア地域				
ASEANの5か国	**275.7**	**85.2**	**467.8**	**(5,566.8)**
インドネシア	187.3	341.3	752.6	325.6
フィリピン	25.3	-7.7	52.4	-475
マレーシア	2.7	-145.5	136.5	-36.1
タイ	12.4	-33.9	-80.8	-3311.7
ベトナム	48	-69	-392.9	-2069.6
他の国	**3,812.3**	**(3,445.1)**	**(10,408.6)**	**11,421.7**
韓国	1228.8	-339.2	900.4	18028.2
台湾	3371.4	-918.7	-12481	-8098.8
インド	-787.1	-2186.7	1160.7	1510.1
スリランカ	(0.80)	(0.50)	11.30	(17.80)

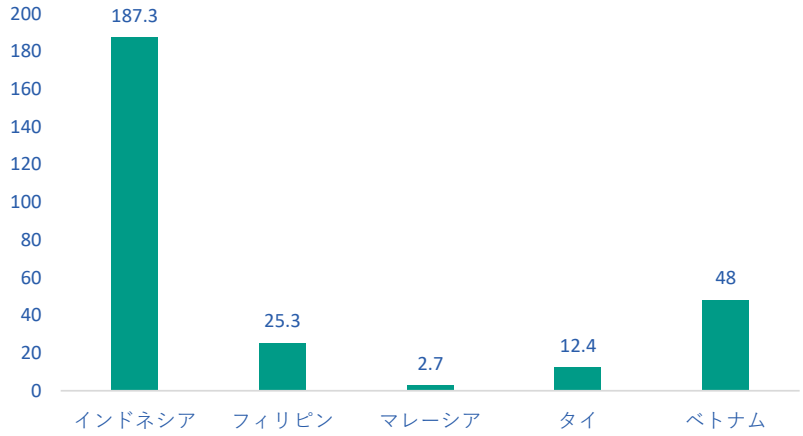

ソース: Bloomberg, BSC Research

ETFの週刊推移

	Jan-24		Feb-24				Mar-24				Apr-24				May-24				Jun-24				Jul-24				Jul-24				Aug-24		
	W1	W2	W3	W4	W5	W6	W7	W8	W9	W10	W11	W12	W13	W14	W15	W16	W17	W18	W19	W20	W21	W22	W23	W24	W25	W26	W27	W28	W29	W30	W31	W32	W33
Total	(0.70)	(23.33)	(19.81)	(35.45)	(24.06)	(24.53)	(2.84)	(4.04)	(26.66)	(16.63)	(36.71)	(94.29)	(45.24)	(30.80)	(12.94)	(21.24)	(31.95)	(39.26)	(12.63)	(16.61)	(76.42)	(50.35)	(51.41)	(71.76)	(45.92)	(59.87)	(73.42)	(46.50)	(21.75)	(7.81)	(8.60)	(23.19)	(12.09)
Foreign ETF	4.18	(12.91)	1.59	(17.99)	(21.21)	(19.02)	(2.84)	-	(18.98)	1.09	1.76	(19.49)	(32.48)	(23.89)	7.97	(20.46)	(2.88)	7.37	18.42	(7.07)	(38.21)	(6.66)	(3.25)	(60.10)	(29.17)	(41.29)	(28.48)	(37.57)	(11.76)	(10.08)	(8.76)	(23.68)	(8.18)
Fubon	5.28	0.00	0.77	0.00	0.00	0.75	1.13	0.00	1.15	6.06	3.63	(16.75)	(29.66)	(21.99)	21.54	(2.61)	5.13	7.37	9.83	(10.16)	(32.45)	(4.90)	(3.25)	(24.52)	(10.89)	(6.24)	(2.43)	(21.98)	(3.33)	(4.52)	(7.37)	(4.08)	(5.39)
VNM	0.00	0.00	0.00	(1.93)	0.00	0.00	0.00	0.00	1.29	0.00	0.00	0.00	0.00	0.00	0.00	0.00	0.00	0.00	0.00	0.00	0.00	0.00	0.00	(5.18)	0.00	0.00	0.00	0.00	1.29	0.00	0.00	(2.97)	0.00
FTSE	(1.10)	2.99	0.82	0.00	0.00	0.00	0.00	0.00	(8.15)	(4.97)	(1.87)	(2.74)	(2.82)	(1.90)	(3.56)	(8.22)	(2.52)	0.00	8.59	3.09	(5.76)	(1.76)	0.00	(2.18)	(3.06)	(1.93)	(1.02)	(5.84)	(2.75)	0.00	0.00	0.00	2.76
iShare	0.00	(15.90)	0.00	(16.06)	(21.21)	(19.77)	(3.97)	0.00	(13.27)	0.00	0.00	0.00	0.00	0.00	(10.01)	(9.63)	(5.49)	0.00	0.00	0.00	0.00	0.00	0.00	(28.22)	(15.22)	(33.12)	(25.03)	(9.75)	(6.97)	(5.56)	(1.39)	(16.63)	(5.55)
Domestic ETF	(4.88)	(10.42)	(21.40)	(17.46)	(2.85)	(5.51)	0.00	(4.04)	(7.68)	(17.72)	(38.47)	(74.80)	(12.76)	(6.91)	(20.91)	(0.78)	(29.07)	(46.63)	(31.05)	(9.54)	(38.21)	(43.69)	(48.16)	(11.66)	(16.75)	(18.58)	(44.94)	(8.93)	(9.99)	2.27	0.16	0.49	(3.91)
Diamond	(4.88)	(0.63)	(22.59)	(16.99)	(1.99)	(5.10)	0.00	(2.32)	(1.72)	(8.70)	(32.81)	(66.55)	(5.76)	0.57	1.33	0.82	(28.90)	(47.54)	(2.34)	(9.28)	(32.45)	(28.90)	(47.54)	(4.93)	(9.66)	(27.06)	(45.56)	(11.83)	(11.05)	1.91	(0.65)	0.49	(0.38)
E1	0.00	4.23	0.08	0.00	(1.66)	(0.41)	0.00	(1.72)	(6.80)	(8.51)	(5.66)	(3.13)	(5.37)	(6.53)	(1.65)	(0.25)	(0.25)	0.59	(7.64)	(0.26)	0.00	(11.97)	(0.62)	(5.73)	(3.85)	7.59	0.62	3.96	2.23	(0.18)	0.81	0.00	(3.53)
Finlead	0.00	(14.02)	1.11	(0.47)	0.80	0.00	0.00	0.00	0.84	(0.51)	0.00	(5.12)	(1.63)	(0.95)	(20.59)	(1.35)	0.08	0.32	(21.07)	0.00	(5.76)	(2.82)	0.00	(1.00)	(3.24)	0.89	0.00	(1.06)	(1.17)	0.54	0.00	0.00	0.00

キャッシュフローの推移

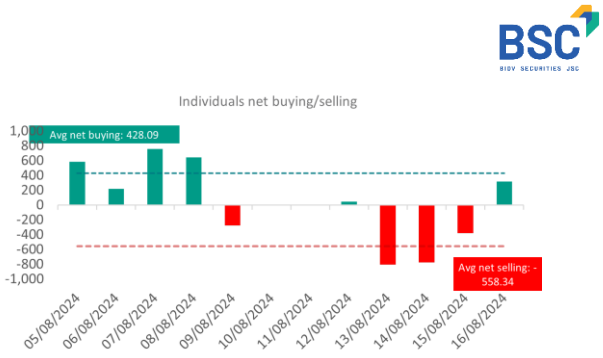

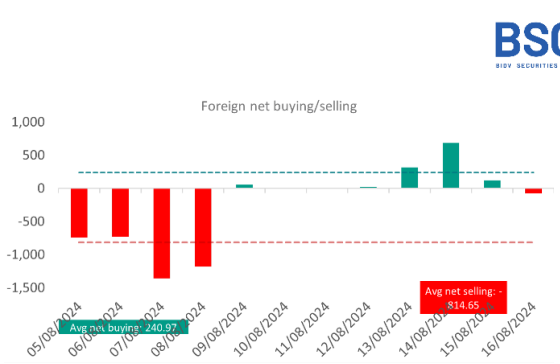

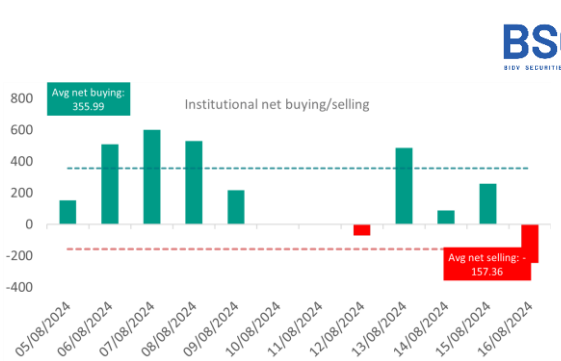

証券会社の自己勘定取引部						外国人投資家						個人投資家					
買越			売越			買越			売越			買越			売越		
銘柄	株数	購入額	銘柄	株数	売却額	銘柄	株数	購入額	銘柄	株数	売却額	銘柄	株数	購入額	銘柄	株数	売却額
VNM	1,765,878	130.08	MWG	1,924,058	-130.75	HDB	29,275,178	733.76	HPG	23,725,285	-604.71	HPG	30,967,983	792.00	VNM	8,924,685	-658.85
GVR	2,110,400	70.85	HPG	4,471,738	-115.05	KDC	7,754,252	452.78	VHM	13,127,807	-495.91	VHM	10,360,057	390.87	HDB	22,639,878	-568.62
PC1	2,447,600	69.12	ACB	2,594,823	-61.36	FPT	2,930,991	378.69	TCB	16,250,790	-343.22	TCB	14,873,351	314.86	KDC	7,760,752	-453.13
HCM	1,120,000	30.19	STB	2,031,300	-59.02	VNM	4,190,885	309.73	VJC	2,782,576	-278.67	VJC	3,025,636	304.06	CTG	9,493,345	-302.36
NAB	1,495,500	21.08	MBB	2,185,330	-52.11	MWG	4,588,127	307.64	HSG	5,312,567	-108.21	HSG	6,215,567	126.42	FPT	2,274,580	-300.99
FUEVFVND	508,200	16.20	FPT	365,552	-46.83	MSN	3,217,299	247.06	VPB	4,781,399	-86.56	NLG	2,167,614	83.80	MSN	2,985,896	-228.94
LPB	505,901	14.85	HDB	1,309,800	-33.87	CTG	7,351,255	234.15	NLG	1,956,014	-75.54	MSB	5,289,121	74.49	MWG	2,687,969	-184.75
E1VFVN30	664,900	14.80	MSN	385,753	-29.81	HVN	5,133,150	104.35	FUEVFVND	2,318,370	-74.43	FRT	411,938	71.15	PC1	5,910,376	-167.65
TCH	660,800	11.65	SSI	745,063	-23.38	TCH	5,296,600	88.63	FRT	427,438	-73.82	VIC	1,707,527	69.88	TCH	9,693,900	-161.66
VHM	320,507	11.62	VIC	540,850	-22.15	VCI	1,829,000	84.27	DGC	525,057	-56.66	VIB	3,025,512	62.54	GVR	4,040,800	-135.11

BSC 30の銘柄ポートフォリオ

銘柄	業界	終値	前日比	Beta	時価総額 (100万 USD)	売買代金 (100万 USD)	EPS (VND)	P/E	理論価格	外国人保有率	Link
VCB	銀行	88.1	0.6%	0.6	19,680	4.8	5,962	14.8	0.0	23.3%	Link
BID	銀行	47.5	1.8%	1.10	10,822	4.5	4006	11.9	-	17.2%	Link
VPB	銀行	18.4	2.2%	1.00	5,835	17.3	1460	12.6	-	26.2%	Link
TCB	銀行	21.4	1.4%	1.20	6,040	18.4	3047	7.0	-	21.1%	Link
MBB	銀行	24	3.4%	1.00	5,101	20.2	4018	6.0	26,600	23.2%	Link
STB	銀行	29.4	1.4%	1.10	2,212	9.7	4340	6.8	-	22.8%	Link
CTG	銀行	32.5	2.0%	1.30	6,975	10.2	3782	8.6	-	296.2%	Link
ACB	銀行	24	2.1%	0.80	4,285	6.3	3676	6.5	-	30.0%	Link
SSI	証券	32.7	5.8%	1.20	1,972	35.7	1882	17.4		41.4%	Link
IDC	工業団地不動産	60.9	3.2%	1.20	803	3.8	5573	10.9	65,700	24.5%	Link
HPG	建材	25.6	1.6%	1.20	6,544	37.2	1746	14.7	41,500	24.0%	Link
HSG	建材	20.4	3.8%	1.70	501	11.5	1844	11.0	25,300	18.2%	Link
VHM	不動産	38	1.5%	1.00	6,683	22.7	5326	7.2	108,300	14.5%	Link
KDH	不動産	37.2	4.6%	1.30	1,350	9.4	765	48.6	44,500	34.7%	Link
NLG	不動産	39.5	6.0%	1.30	608	5.5	1102	35.8	-	49.3%	Link
DGC	化学	110.8	4.0%	1.50	1,682	13.1	7849	14.1	115,000	18.1%	Link
DCM	肥料	37.3	4.2%	1.30	789	9.2	2798	13.3	38,700	7.4%	Link
GAS	石油・ガス	82.6	1.7%	0.60	7,582	7.6	4760	17.4	-	2.0%	Link
PVS	石油・ガス	39.6	2.3%	1.10	756	5.4	1932	20.5	57,000	22.1%	Link
PVD	石油・ガス	27.2	3.0%	1.30	604	5.3	1150	23.6	38,400	15.9%	Link
POW	ユーティリティー	13.4	3.1%	0.70	1,259	4.1	467	28.8	17,100	4.1%	Link
VHC	水産	72	2.3%	1.20	646	1.4	3216	22.4	108,500	30.0%	Link
GMD	ロジスティクス	79.8	0.8%	0.90	990	2.2	3966	20.1	90,400	48.6%	Link
VNM	小売り	73.8	0.0%	0.60	6,165	21.8	4633	15.9	93,100	51.5%	Link
MSN	小売り	77.3	3.1%	1.20	4,674	25.2	466	165.8	110,000	26.1%	Link
MWG	小売り	69	4.7%	1.30	4,032	51.1	1507	45.8	-	46.9%	Link
PNJ	小売り	98.1	1.2%	0.90	1,312	6.8	6133	16.0	118,000	49.0%	Link
DGW	小売り	60.5	2.9%	1.70	404	4.3	2237	27.0	66,600	25.4%	Link
FPT	テクノロジー	130.6	1.5%	1.00	7,623	26.6	4889	26.7	107,900	45.2%	Link
CTR	テクノロジー	127.9	6.9%	1.40	585	3.6	4590	27.9	-	9.5%	Link

出典: BSC Research

BSC30ポートフォリオには、ホーチミン証券取引所(HOSE)、ハノイ証券取引所(HNX)及びUpcom市場での最大の時価総額及び最大売買代金を持つ30社が含まれている。BSC30の中に企業は銀行、証券、消費財、小売、テクノロジー、製造、物流、電力、不動産などの多くの重要な経済セクターを代表しています。BSC30ポートフォリオは安定的な運営活動、堅調な財務、効果的な管理、強い競争性という基準を基づく、BSCの専門家により評価され、選択されております。BSC30ポートフォリオは毎四半期アップデートされる。投資家はBSC30ポートフォリオを参考し、

BSC 50の銘柄ポートフォリオ

銘柄	業界	終値	前日比	Beta	時価総額(100万 USD)	売買代金 (100万 USD)	EPS fw (VND)	P/E fw	P/B	外国人保有率	ROE
HDB	銀行	27.0	3.4%	0.9	3,149	9.5	4,137	6.5	1.6	19.6%	25.4%
VIB	銀行	21.2	1.7%	1.1	2,144	3.5	3,048	6.9	1.4	5.0%	24.3%
TPB	銀行	17.5	2.3%	1.2	1,540	5.7	2,154	8.1	1.1	28.3%	13.7%
MSB	銀行	14.7	1.7%	1.1	1,175	3.9	2,366	6.2	0.9	29.4%	16.0%
EIB	銀行	18.6	1.4%	0.9	1,291	2.4	1,273	14.6	1.4	2.8%	10.1%
HCM	証券	27.2	6.7%	1.6	765	20.5	1,397	19.5	1.8	45.2%	8.3%
VCI	証券	46.8	5.4%	1.7	826	12.4	1,763	26.5	2.3	19.9%	7.1%
VND	証券	15.0	5.3%	1.5	913	10.9	1,591	9.4	1.3	0.0%	13.1%
BSI	証券	50.1	6.9%	1.8	447	4.1	2,165	23.1	2.1	40.0%	9.0%
SHS	証券	16.2	6.6%	1.7	526	11.8	1,338	12.1	1.2	8.8%	5.7%
CTD	建設	63.5	4.1%	1.3	254	2.7	2,996	21.2	0.7	47.1%	2.3%
HHV	建設	11.8	2.6%	1.5	205	3.2	860	13.8	0.6	7.5%	4.2%
LCG	建設	10.8	2.9%	1.6	83	1.7	771	14.0	0.8	2.1%	4.6%
SZC	工業団地不動産	37.8	5.9%	1.2	272	3.1	1,549	24.4	2.3	3.1%	13.4%
SIP	工業団地不動産	73.5	4.7%	1.4	614	1.0	5,925	12.4	3.4	2.0%	26.9%
PHR	工業団地不動産	57.8	4.3%	1.1	313	0.4	3,028	19.1	2.1	18.4%	18.3%
DIG	不動産	23.8	7.0%	1.7	579	26.6	152	156.6	1.9	4.0%	2.1%
CEO	不動産	15.1	9.4%	1.3	326	8.4	313	48.2	1.3	4.5%	2.4%
KBC	工業団地不動産	26.6	6.8%	1.5	816	6.1	295	90.3	1.1	20.6%	11.7%
VGC	工業団地不動産	43.1	6.9%	1.2	772	3.5	1,776	24.3	2.4	4.8%	12.5%
GVR	工業団地不動産	34.6	5.8%	1.6	5,524	6.5	704	49.1	2.7	0.5%	6.2%
NKG	建材	20.6	4.0%	1.7	217	5.4	1,580	13.1	0.9	13.4%	2.3%
BMP	建材	101.5	4.9%	1.1	332	2.3	11,420	8.9	3.1	82.6%	39.1%
IJC	不動産	14.4	3.6%	1.5	218	2.5	683	21.1	1.1	4.5%	10.3%
DXG	不動産	14.1	6.8%	1.5	406	7.1	249	56.7	1.0	15.3%	1.1%
VRE	不動産	18.3	2.8%	1.2	1,662	6.3	1,975	9.3	1.0	22.2%	12.4%
PDR	不動産	18.8	6.8%	1.6	656	13.6	557	33.7	1.5	6.3%	7.2%
DIG	不動産	23.8	7.0%	1.7	579	26.6	152	156.6	1.9	4.0%	2.1%
HUT	建設	17.5	3.6%	1.2	624	2.3	64	272.9	1.8	0.0%	0.7%
C4G	建設	9.4	3.3%	1.3	-	0.2	507	18.5	0.9	0.0%	4.9%

BSC 50の銘柄ポートフォリオ

銘柄	業界	終値	前日比	Beta	時価総額 (100万 USD)	売買代金 (100万 USD)	EPS fw (VND)	P/E fw	P/B	外国人保有率	ROE
CSV	化学	39.6	1.7%	1.9	175	10.8	4,748	8.3	1.2	4.4%	16.1%
DHC	化学	38.4	1.2%	1.2	124	0.3	3,067	12.5	1.7	39.2%	17.2%
DRC	ゴム	34.1	1.6%	0.9	162	0.9	2,509	13.6	2.2	11.7%	13.2%
PC1	ユーティリティー	29.0	3.6%	1.4	360	3.4	892	32.5	1.7	13.4%	4.1%
HDG	ユーティリティー	28.0	6.9%	1.4	377	12.0	1,989	14.1	1.6	15.6%	12.9%
GEX	ユーティリティー	21.5	3.9%	1.7	732	9.2	1,245	17.3	1.4	8.3%	4.1%
QTP	ユーティリティー	14.6	0.7%	0.6	-	0.1	1,357	10.8	1.2	1.3%	10.8%
PLX	石油・ガス	50.6	3.3%	1.0	2,570	9.3	2,874	17.6	2.5	18.2%	10.7%
BSR	石油・ガス	24.1	5.2%	1.2	-	18.4	2,403	10.0	1.3	0.0%	15.6%
PLC	石油・ガス	26.2	1.9%	1.5	85	0.3	728	36.0	1.7	0.5%	8.4%
ANV	水産	32.4	3.8%	1.5	172	1.6	262	123.5	1.5	1.0%	1.5%
PTB	建材	65.5	2.0%	0.7	175	0.3	4,903	13.4	1.6	25.0%	10.6%
VSC	ロジスティクス	18.8	4.1%	1.5	201	4.2	713	26.5	1.2	2.6%	6.2%
HAH	ロジスティクス	41.5	3.8%	1.3	201	7.3	2,791	14.9	1.8	7.7%	12.1%
VTP	ロジスティクス	75.5	5.4%	1.6	368	2.7	2,943	25.7	5.7	6.9%	25.6%
DBC	小売り	27.4	2.0%	1.7	353	5.6	979	28.0	1.4	9.1%	0.5%
FRT	小売り	174.3	1.2%	0.8	949	4.6	(414)	-420.6	14.3	36.7%	11.8%
QNS	小売り	47.7	1.9%	0.6	-	1.2	6,678	7.1	1.9	12.7%	27.3%
TNG	繊維・アパレル	28.1	3.7%	1.2	138	5.7	2,240	12.5	1.8	19.1%	12.5%
PVT	ロジスティクス	28.8	3.6%	1.1	410	4.5	2,802	10.3	1.5	13.2%	14.3%
DPM	肥料	37.1	3.1%	1.3	580	8.5	1,703	21.8	1.2	8.0%	4.2%
REE	ユーティリティー	69.9	3.6%	1.0	1,316	3.1	3,806	18.4	1.9	49.0%	13.9%

出典: BSC Research

BSC50 ポートフォリオには、ホーチミン証券取引所 (HOSE)、ハノイ証券取引所 (HNX)及びUpcom市場での最大の時価総額及び最大売買代金を持つ50 社が含まれている。BSC50
の中に企業は銀行、証券、消費財、小売、テクノロジー、製造、物流、電力、不動産などの多くの重要な経済セクターを代表しています。
BSC50ポートフォリオは安定的な運営活動
、堅調な財務、効果的な管理、強い競争性という基準を基づく、 BSCの専門家により四半期に評価され、選択されております。 BSC50
ポートフォリオは毎四半期アップデートされる。 BSC50ポートフォリオは市場の上昇傾向及び短期的な取引に適しています。投資家はBSC50
ポートフォリオを参考し、投資することを検討するべきだ。

利用規約

本レポートはベトナム投資開発銀行証券株式会社（BSC）の作成によるレポートで、週間内の証券市場状況及びマクロ経済に関する分析、一般情報を提供するものです。本レポートはいかなる法人または個人の要求により作成されたレポートではありません。投資家は参考資料として本レポートの分析、評価、一般情報をご利用下さい。本レポートの情報、評価、予告などは信頼的なデータ源に基づいたものです。しかし、当社は掲載される情報の正確性に対していかなる保証もなされるものではありません。情報の使用に関して、またはその使用の結果に関して、その他の事項に関して、いかなる保証も負担いたしません。本レポートに掲載される評価や観点は現時点の考慮に基づいたものです。しかし、評価や観点は予告なしに変更されることがありますので、あらかじめご了承ください。本レポートの著作権者はベトナム投資開発銀行証券株式会社であるので、当社の書面による事前の許可なく、いかなる形式またはいかなる手段によっても、複製、再出版は著作権法、プライバシーに関する法律に違反することになります。当社の書面による事前の許可なく、いかなる形式またはいかなる手段によっても、複製、再出版または転送することを禁じます。

ハノイ本社
Thai Holding Tower, 8th & 9th Floor
210 Tran Quang Khai – Hoan Kiem , Hà
Tel: (024) 3935 2722
Fax: (024) 2220 0669

ホーチミン支店
The President Place, 4th & 9th Floor
93 Nguyen Du –1District – Ho Chi Minh
Tel: (028) 3821 8885
Fax: (028) 3821 8879

分析部
分析部
hn.ptnc@bsc.com.vn
(+84) 39352722 - Ext 108

法人顧客
法人向け投資コンサルティング業務部
hn.tvdt.khtc@bsc.com.vn
(024) 39264 659

個人顧客
i-Center
i-center@bsc.com.vn
(024) 39264 660

http://www.bsc.com.vn

Bloomberg: RESP BSCV <GO>

CỘNG ĐỒNG NHÀ ĐẦU TƯ BSC

Quý khách hàng có thể tham gia cộng đồng nhà đầu tư bằng cách quét mã QR trên đây đồng thời click vào hình bên để điền thông tin vào form đăng ký