VIETNAM DAILY REVIEW

VNインデックス続落。

2026年11月20日（金） · BSC Research

VN-INDEX	VN30	HNX-INDEX	UPCOM-INDEX
1,688.79	1,786.84	234.59	119.14
▼ -0.83 (-0.05%)	▼ -1.67 (-0.09%)	▼ -4.35 (-1.82%)	▼ -1.22 (-1.01%)
売買代金 10,769	売買代金 6,277	売買代金 651	売買代金 258
20日比 -8.7%	20日比 +0.5%	20日比 -1.6%	20日比 -33.8%
外国人 -841.0	外国人 -736.1	外国人 -46.5	外国人 -7.1

市場見通し

サマリー

VNインデックスは前日比-0.83ポイント安の1688.79ポイントで引けた。18業界うちの13業界が下落した。最も下落率は工業、IT業、メディア業だった。一方、最も上昇率は観光・娯楽業、石油・ガス業、不動産業、ユーティリティ業、金融サービス業だった。外国人投資家はHSX、HNXとUPCOMで売り越した。次の数日間には、VNインデックスは下落傾向に引き続き変動し、サポート線の1650ポイントの周りに下落する可能性がある。投資家は慎重に取引するべきだ。

先物取引契約

先物取引契約：先物取引契約はVN30と共に下落した。

カバードワラント

カバードワラント：2026年11月20日には、カバードワラント市場は株式市場の動きと共に変動した。

ハイライト

- VNインデックスは前日比-0.83ポイント安の1,688.79で引けた。HNXインデックスは前日比-4.35ポイント安の234.59で引けた。
- VNインデックスを最も引き上げた銘柄はVIC(+3.08ポイント)、TCB(+0.91ポイント)、STB(+0.72ポイント)、GAS(+0.61ポイント)、VPL(+0.60ポイント)だった。
- VNインデックスを最も引き下げた銘柄はVCB(-1.03ポイント)、MBB(-0.92ポイント)、VPB(-0.81ポイント)、BID(-0.80ポイント)、ACB(-0.53ポイント)だった。
- 本日のVNインデックスの売買代金は前日比+15.17%増の10兆7,694億ドンに達した。総売買代金は16兆220億ドンに達した。変動幅は22.38ポイントだった。上昇は96銘柄、変わらずは95銘柄、下落は216銘柄だった。
- 外国人投資家の動向について、HSX市場での売越額は8,409億8,000万ドンだった。最も売られたのはFPT（1,570億1,000万ドン）、ACB（1,459億1,000万ドン）、HDB（1,039億ドン）、MBB（574億2,000万ドン）、SHB（499億ドン）だった。
- 外国人投資家の動向について、HNX市場での売越額は464億9,000万ドンだった。UPCoM市場での売越額は70億8,000万ドンだった。最も売られたのはCEO（221億4,000万ドン）、SHS（178億9,000万ドン）、PVS（131億1,000万ドン）、ACV（71億7,000万ドン）、MBS（28億5,000万ドン）だった。

外国人投資家の売買活動

3市場合計

買越上位	10億VND	売越上位	10億VND
POW	152.07	FPT	-157.01
TCH	34.96	ACB	-145.91
MSN	24.78	HDB	-103.90
TCX	19.32	MBB	-57.42
TCB	15.82	SHB	-49.90

HOSE年初来：-126兆8,750億VND　4営業日連続の売り越し

ソース：FiinPro-X、BSC作成

海外市場

	終値	%D	%W
SPX	7,176	-2.02%	-5.49%
FTSE100	10,453	-0.93%	-3.78%
Eurostoxx	6,114	-0.66%	-4.46%
Shanghai	3,534	-1.22%	-2.77%
Nikkei	56,437	-5.06%	-7.70%

ソース：Yahoo Finance、BSC作成

クロスアセット

	値	%D	%W
ブレント原油	91.08	-0.98%	-4.97%
金	3,584	-1.14%	-7.73%
USD/VND	25,777	+0.11%	+0.27%
EUR/VND	28,310	+0.26%	-0.07%
JPY/VND	162	+0.53%	+0.72%
国債金利（10年間物）	4.46%	0 bps	-0.5 bps
銀行間金利（1か月物）	5.81%	+31.2 bps	+1.2 bps

ソース：Bloomberg、BSC作成。金利の変化はベーシスポイント。

BSCで口座開設

QRコードを読み取ってオンラインで証券口座を開設。

目次

概況 1
市場統計 2
チャート・資金フロー 3
BSC30ポートフォリオ 4
BSC50ポートフォリオ 5
最近のレポート 6
免責事項 7

市場統計

VNインデックスにプラス寄与上位 5銘柄

銘柄	株価	変動率	寄与度	出来高(百万株)
VIC	241.90	+0.79%	+3.08	1.02
TCB	21.20	+2.91%	+0.91	20.20
STB	70.80	+2.61%	+0.72	11.31
GAS	70.50	+1.73%	+0.61	1.22
VPL	96.00	+1.59%	+0.60	0.49

VNインデックスにマイナス寄与上位 5銘柄

銘柄	株価	変動率	寄与度	出来高(百万株)
VCB	50.20	-1.18%	-1.03	4.08
MBB	18.25	-2.41%	-0.92	17.37
VPB	20.50	-1.91%	-0.81	17.71
BID	30.05	-1.64%	-0.80	3.95
ACB	19.60	-2.24%	-0.53	18.35

HNX指数にプラス寄与上位 5銘柄

銘柄	株価	変動率	寄与度	出来高(百万株)
BAB	10.10	+1.00%	+0.07	0.00
PVS	26.70	+0.38%	+0.04	3.01
IPA	12.00	+1.69%	+0.03	0.04
VGS	19.20	+3.23%	+0.02	0.25
LHC	49.00	+2.51%	+0.02	0.08

HNX指数にマイナス寄与上位 5銘柄

銘柄	株価	変動率	寄与度	出来高(百万株)
THD	62.10	-9.87%	-1.35	0.04
NVB	14.60	-2.01%	-0.49	0.40
KSF	67.00	-0.74%	-0.25	0.07
DTK	9.80	-4.85%	-0.19	0.00
CEO	11.50	-2.54%	-0.10	11.90

VN30にプラス寄与上位 5銘柄

銘柄	株価	変動率	寄与度	出来高(百万株)
STB	70.80	+2.61%	+2.51	11.31
VIC	241.90	+0.79%	+1.83	1.02
TCB	21.20	+2.91%	+1.82	20.20
SSI	20.00	+2.30%	+0.61	26.17
VNM	51.40	+0.59%	+0.45	2.28

VN30にマイナス寄与上位 5銘柄

銘柄	株価	変動率	寄与度	出来高(百万株)
FPT	45.00	-1.53%	-1.76	16.62
ACB	19.60	-2.24%	-1.64	18.35
MBB	18.25	-2.41%	-1.34	17.37
VPB	20.50	-1.91%	-1.30	17.71
HDB	21.80	-1.58%	-1.05	27.55

HSXの上昇率上位5銘柄

銘柄	株価	変動率	出来高(百万株)
NVT	7.66	+6.98%	0.00
COM	30.00	+6.95%	0.00
TNC	30.85	+6.93%	0.00
SPM	8.20	+6.91%	0.00
SVD	4.53	+6.84%	0.00

HSXの下落率上位5銘柄

銘柄	株価	変動率	出来高(百万株)
HIO	8.37	-7.00%	0.05
YBM	8.78	-6.99%	0.00
BKG	1.60	-6.98%	0.68
DCL	35.45	-6.96%	0.01
TMS	31.00	-6.91%	0.00

HNXの上昇率上位5銘柄

銘柄	株価	変動率	出来高(百万株)
DC2	4.50	+9.76%	0.00
KSD	5.70	+9.62%	0.00
MKV	9.60	+9.09%	0.00
ONE	9.80	+8.89%	0.00
DS3	3.90	+8.33%	0.00

HNXの下落率上位5銘柄

銘柄	株価	変動率	出来高(百万株)
KDM	17.30	-9.90%	0.17
THD	62.10	-9.87%	0.04
MAC	13.70	-9.87%	0.01
HJS	25.20	-9.68%	0.00
DAD	14.00	-9.68%	0.00

ソース：FiinPro-X、Bloomberg、BSC集計。寄与度はBloomberg (MOV)。株価の単位は千ドン。
値上がり・値下がり上位は当日売買のあった銘柄のみ。
寄与度：各銘柄が当日の指数の騰落に与えたポイント数（プラスは押し上げ、マイナスは押し下げ）。

チャート・資金フロー

VN指数（直近60営業日）

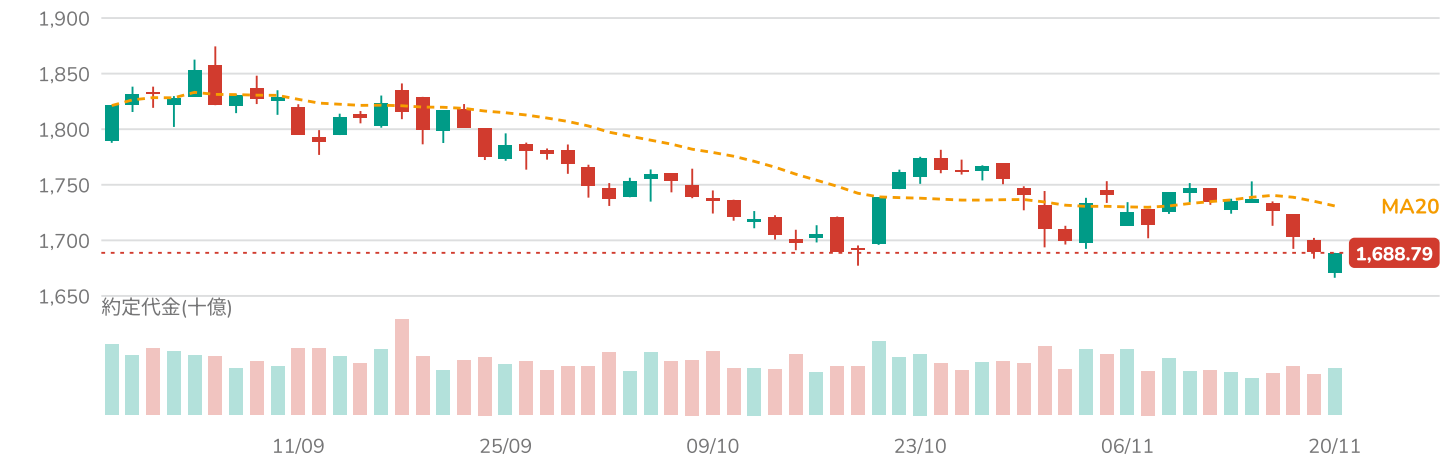

MA20 = 1,730.89　20日平均約定代金：11兆7,996億ドン

業種別変動率（ICBレベル2）

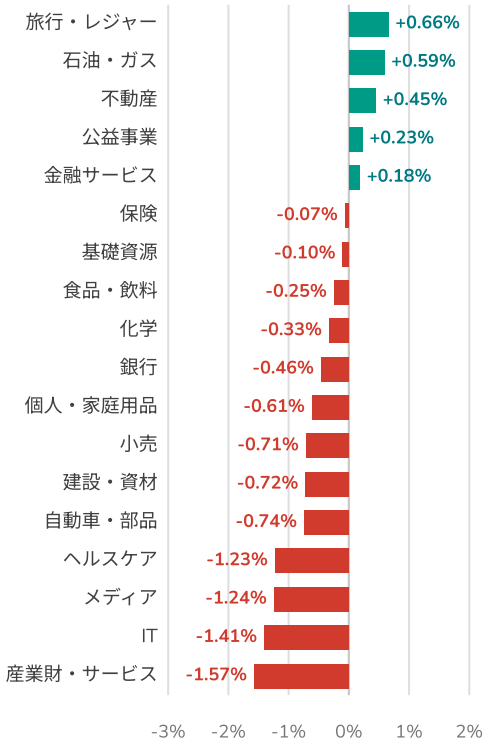

業種・規模別の資金フロー

表1・業種別　外国人ネット売買額の上位10業種・十億ドン

業種	%1D	売買代金	外国人
公益事業	+0.23%	492	172.1
食品・飲料	-0.25%	794	17.6
化学	-0.33%	151	15.0
小売	-0.71%	369	-29.3
不動産	+0.45%	1,838	-43.6
石油・ガス	+0.59%	329	-44.6
産業財・サービス	-1.57%	546	-76.2
金融サービス	+0.18%	2,253	-114.9
IT	-1.41%	756	-158.6
銀行	-0.46%	6,895	-562.5

表2・規模別　VN30・VNMID・VNSML・十億ドン

規模	%1D	売買代金	外国人
VN30	-0.09%	9,720	-736.1
VNMID	-0.65%	5,414	-68.0
VNSML	-0.56%	452	-18.5

HSXでの外国人投資家売買代金（直近20日間、10億ドン）

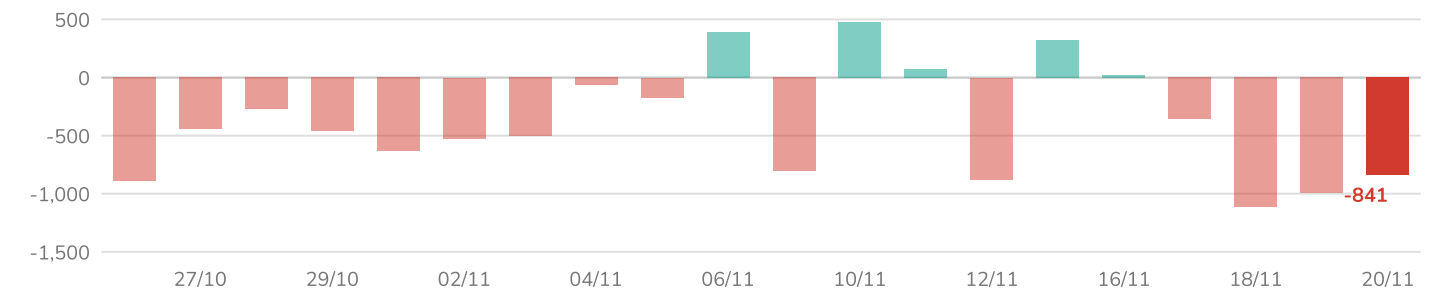

ソース：FiinPro-X、BSC作成

BSC30ポートフォリオ

BSC30・BSC50の動き

- BSC30 **-0.50%**. 好調銘柄：TCB (+2.91%), STB (+2.61%), SSI (+2.30%)。
- BSC50 **-0.47%**. 好調銘柄：TCH (+4.91%), PVD (+3.51%), HDC (+2.80%)。

変動率	BSC30	BSC50	VN-INDEX	VN30
1日	-0.50%	-0.47%	-0.05%	-0.09%
1週間	-3.59%	-3.95%	-2.66%	-3.15%
1カ月	-6.67%	-5.69%	-4.81%	-6.31%
3カ月	-7.14%	-6.96%	-4.49%	-7.31%

ソース：BSC、FiinPro-X。

累積リターン

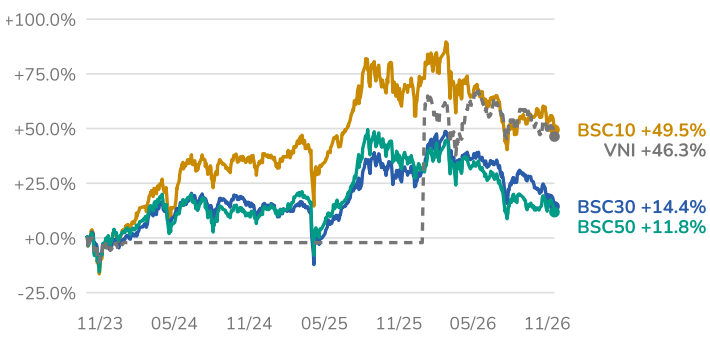

ソース：BSC、FiinPro-X。

銘柄	業種	株価	変動率	BETA	時価総額	売買代金	EPS	P/E	目標株価	外国人保有	レポート
MWG	小売	71.7	-0.55%	1.0	105,807	270.7	7,556	9.5	113.0	49.0%	リンク
KBC	不動産	26.4	-0.19%	0.9	24,862	48.1	1,859	14.2	42.4	6.0%	リンク
KDH	不動産	15.4	-2.53%	0.9	19,178	178.7	1,374	11.2	39.9	24.1%	リンク
PDR	不動産	11.2	-1.33%	1.1	11,126	50.4	540	20.6	28.2	6.9%	リンク
VHM	不動産	60.4	0.00%	1.7	496,175	395.8	12,039	5.0	132.6	6.3%	リンク
FPT	IT	45.0	-1.53%	0.7	84,858	749.9	5,479	8.2	124.4	25.2%	リンク
BSR	石油・ガス	23.6	+0.43%	–	118,172	197.5	5,584	4.2	–	1.4%	リンク
PVS	石油・ガス	26.7	+0.38%	0.8	16,386	81.0	3,417	7.8	52.3	14.6%	リンク
HCM	金融サービス	23.0	0.00%	0.8	31,555	66.7	1,053	21.8	–	34.4%	リンク
SSI	金融サービス	20.0	+2.30%	1.0	60,010	510.8	1,554	12.9	–	29.7%	リンク
VCI	金融サービス	18.7	-1.06%	0.8	21,547	131.7	1,249	15.0	–	14.2%	リンク
DCM	化学	30.4	+0.83%	0.8	16,094	63.2	5,132	5.9	53.3	7.1%	リンク
DGC	化学	31.0	-1.12%	1.0	11,773	8.8	4,883	6.3	96.7	2.6%	リンク
ACB	銀行	19.6	-2.24%	0.6	113,767	358.6	2,773	7.1	27.1	21.9%	リンク
BID	銀行	30.1	-1.64%	0.9	233,736	118.9	4,524	6.6	–	17.2%	リンク
CTG	銀行	30.1	+0.33%	0.9	233,785	230.5	5,479	5.5	53.5	24.6%	リンク
HDB	銀行	21.8	-1.58%	0.9	141,850	595.8	2,932	7.4	32.7	19.3%	リンク
MBB	銀行	18.2	-2.41%	0.9	183,755	316.4	3,507	5.2	32.4	21.9%	リンク
MSB	銀行	16.6	0.00%	0.8	61,963	562.4	1,673	9.9	14.0	5.8%	リンク
STB	銀行	70.8	+2.61%	0.7	133,473	761.6	809	87.5	–	10.0%	リンク
TCB	銀行	21.2	+2.91%	1.0	225,342	408.2	2,694	7.9	43.5	20.8%	リンク
TPB	銀行	12.3	0.00%	1.0	39,398	111.0	2,649	4.7	–	21.9%	リンク
VCB	銀行	50.2	-1.18%	0.8	419,455	205.2	4,986	10.1	–	19.7%	リンク
VIB	銀行	13.3	-1.11%	0.7	49,867	81.0	2,070	6.5	23.0	4.1%	リンク
VPB	銀行	20.5	-1.91%	1.0	205,000	362.2	3,118	6.6	36.5	22.2%	リンク
DBC	食品・飲料	16.3	-2.69%	0.8	7,026	47.4	2,348	6.9	28.8	1.4%	リンク
MSN	食品・飲料	69.9	-0.29%	0.9	102,080	266.1	6,243	11.2	100.4	25.3%	リンク
VNM	食品・飲料	51.4	+0.59%	0.5	107,424	117.2	5,455	9.4	78.0	49.7%	リンク
HPG	基礎資源	20.4	0.00%	0.8	172,659	350.0	3,251	6.3	32.2	21.9%	リンク
HSG	基礎資源	10.2	-1.93%	0.8	8,194	31.6	772	13.2	14.3	3.2%	リンク

株価・目標株価：千ドン。時価総額・売買代金：十億ドン。外国人保有：外国人保有比率。ソース：FiinPro-X、BSC。30銘柄。

BSC30は、HOSE・HNX・UPCoMに上場する時価総額と流動性が最大級の30社で構成され、安定した事業運営、強固な財務、効果的なガバナンス、競争力を基準にBSCの専門家が選定しています。ポートフォリオは四半期ごとに公表されます。

BSC50ポートフォリオ

銘柄	業種	株価	変動率	BETA	時価総額	売買代金	EPS	P/E	外国人保有	ROE	レポート
DGW	小売	39.0	-2.62%	0.9	8,700	28.3	4,269	9.1	28.8%	26.7%	リンク
FRT	小売	148.0	-0.94%	0.8	26,465	50.1	7,598	19.5	34.0%	29.1%	リンク
BVH	保険	58.0	+0.17%	0.9	43,055	19.6	4,560	12.7	27.6%	13.3%	リンク
DIG	不動産	10.0	-0.99%	1.0	8,442	64.6	776	12.9	3.1%	6.3%	リンク
DXG	不動産	10.9	-1.35%	0.9	13,886	112.1	92	119.5	15.7%	0.8%	リンク
HDC	不動産	12.8	+2.80%	1.0	2,952	43.0	690	18.6	1.3%	6.6%	リンク
IDC	不動産	34.2	0.00%	0.8	14,277	29.0	4,365	7.8	15.2%	26.8%	リンク
NLG	不動産	23.2	0.00%	0.9	11,254	26.6	1,026	22.6	35.0%	3.8%	リンク
SIP	不動産	43.0	-1.71%	0.8	10,411	9.1	5,778	7.4	2.2%	27.1%	リンク
SZC	不動産	19.1	-0.26%	0.9	3,429	10.8	891	21.4	1.2%	5.1%	リンク
TCH	不動産	13.9	+4.91%	1.0	13,946	209.6	793	17.5	10.2%	6.8%	リンク
VIC	不動産	241.9	+0.79%	1.9	1,877,673	243.4	5,557	43.5	3.0%	26.1%	リンク
VRE	不動産	23.5	0.00%	1.5	53,399	74.1	3,255	7.2	10.8%	14.9%	リンク
CMG	IT	16.2	-1.22%	0.9	3,773	4.0	1,687	9.6	35.1%	11.9%	リンク
VJC	旅行・レジャー	137.3	+0.07%	0.7	105,596	215.4	2,866	47.9	5.3%	8.5%	リンク
PLX	石油・ガス	30.9	0.00%	0.8	40,046	28.2	3,022	10.2	14.4%	14.6%	リンク
PVD	石油・ガス	16.2	+3.51%	0.6	15,029	103.5	976	16.6	8.0%	5.3%	リンク
FTS	金融サービス	18.1	-0.82%	1.1	6,914	15.5	1,054	17.2	24.6%	9.0%	リンク
MBS	金融サービス	15.5	0.00%	1.0	15,514	54.2	1,562	9.9	0.4%	12.3%	リンク
GEX	産業財・サービス	20.0	-1.23%	1.2	26,169	159.2	762	26.2	5.3%	5.2%	リンク
GMD	産業財・サービス	50.0	-2.34%	0.8	32,467	148.1	4,184	11.9	37.3%	19.7%	リンク
HAH	産業財・サービス	45.7	-1.30%	0.6	8,767	8.8	6,594	6.9	3.5%	25.9%	リンク
PVT	産業財・サービス	18.6	+0.81%	0.8	9,641	60.7	2,977	6.3	15.3%	16.6%	リンク
VTP	産業財・サービス	40.5	-2.64%	0.7	8,186	23.4	2,174	18.6	3.9%	18.0%	リンク
PNJ	個人・家庭用品	13.5	-2.17%	1.0	6,908	70.3	3,302	4.1	23.7%	12.4%	リンク
TCM	個人・家庭用品	14.8	-1.00%	0.8	1,741	15.5	1,741	8.5	48.0%	8.4%	リンク
TNG	個人・家庭用品	16.6	-1.19%	0.8	2,137	5.8	3,692	4.5	22.2%	23.6%	リンク
DPM	化学	18.4	-0.81%	0.7	12,511	24.6	2,320	7.9	3.1%	13.8%	リンク
GVR	化学	27.3	-0.36%	1.1	109,200	26.2	2,111	12.9	0.5%	14.1%	リンク
EIB	銀行	15.8	-0.32%	1.1	29,338	76.3	103	153.5	0.8%	0.7%	リンク
LPB	銀行	34.2	+0.15%	0.7	102,314	2,218.9	4,048	8.5	1.4%	26.0%	リンク
NAB	銀行	13.0	+0.78%	0.5	28,065	32.6	2,365	5.5	1.0%	19.3%	リンク
OCB	銀行	10.6	+0.47%	0.7	32,463	27.9	1,482	7.2	18.8%	12.8%	リンク
ANV	食品・飲料	15.8	-2.78%	1.1	4,194	12.5	2,961	5.3	1.6%	20.8%	リンク
BAF	食品・飲料	30.8	-0.48%	0.6	12,699	80.0	251	122.5	3.2%	2.2%	リンク
SAB	食品・飲料	42.5	-0.70%	0.6	54,445	15.2	3,623	11.7	58.8%	22.2%	リンク
VHC	食品・飲料	50.5	-1.37%	0.7	10,577	10.8	5,503	9.2	17.4%	12.8%	リンク
NKG	基礎資源	12.2	-1.22%	0.8	5,982	34.1	494	24.6	5.6%	3.2%	リンク
BMP	建設・資材	128.5	+0.39%	0.4	10,519	3.6	15,292	8.4	81.7%	41.4%	リンク
CTD	建設・資材	72.8	+0.28%	0.9	8,141	54.4	7,145	10.2	48.9%	8.3%	リンク
CTR	建設・資材	58.0	+1.22%	0.8	7,430	20.3	5,223	11.1	5.2%	30.5%	リンク
DPG	建設・資材	32.2	0.00%	0.9	3,819	13.2	3,735	8.6	18.4%	15.0%	リンク
HHV	建設・資材	9.2	-1.08%	0.8	5,280	25.3	1,241	7.4	10.3%	6.1%	リンク
PC1	建設・資材	16.2	-1.82%	0.5	7,662	11.9	2,352	6.9	8.1%	16.6%	リンク
VCG	建設・資材	14.5	-2.03%	0.7	10,124	52.5	1,607	9.0	1.9%	9.7%	リンク
VGC	建設・資材	38.1	+0.13%	0.9	17,105	8.6	4,003	9.5	0.8%	20.6%	リンク
GAS	公益事業	70.5	+1.73%	0.9	170,113	85.1	6,110	11.5	2.1%	21.2%	リンク
HDG	公益事業	16.1	-3.30%	0.9	6,552	40.1	1,999	8.1	15.8%	11.7%	リンク
POW	公益事業	13.3	-1.85%	0.8	40,802	300.8	2,353	5.7	4.9%	17.9%	リンク
REE	公益事業	46.5	-1.59%	0.5	29,019	24.8	4,420	10.5	49.0%	12.8%	リンク

株価・目標株価：千ドン。時価総額・売買代金：十億ドン。外国人保有：外国人保有比率。ソース：FiinPro-X、BSC。50銘柄。

BSCの最近のレポート

NO.	レポート名	マクロ	業種	リンク
1	BSC Navigator	11.2026: Cập nhật thông tin liên quan hoạt động cổ phần hóa thoái vốn DNNN giai đoạn 2026-2030	x		閲覧
2	BSC Navigator	10.2026: Hướng tới mục tiêu tăng trưởng GDP hơn 12% trong quý 4/2026	x		閲覧
3	BSC Navigator	2026年9月：ベトナム – 年末の政策運営の方向性	x		閲覧
4	BSC Navigator	2026年8月：ベトナム、2026年の通商法301条調査3件の対象に	x		閲覧
5	BSC Insight	Market Waves – 国有企業の株式化・資本売却（第4回）	x		閲覧
6	BSC Insight	2026年下期見通し：迅速な適応と機会の捕捉	x		閲覧
7	BSC Navigator	2026年7月：MSCI 2026年6月の市場分類レビュー	x		閲覧
8	BSC Navigator	2026年6月：ベトナムの2026年1〜5月の貿易赤字の評価	x		閲覧
9	BSC Navigator	2026年5月：FTSEのFAQ v1.2改定	x		閲覧
10	BSC Navigator	2026年4月：FTSE Russell、ベトナム株式市場の格上げ工程を確認	x		閲覧
11	BSC Insight	FTSE Russell、ベトナム株式市場の格上げを正式発表（第4回）	x		閲覧
12	BSC Navigator	2026年：中東の緊張激化を受けたマクロ・市場予測の更新	x		閲覧
13	Equity 360	2026年第2四半期戦略レポート：新たな成長の時代 – 昇竜の大波		x	閲覧
14	BSC Insight	米国・イスラエルとイランの緊張	x		閲覧
15	BSC Navigator	2026年3月：米国・イスラエルとイランの緊張	x		閲覧
16	BSC Navigator	2026年2月：炭素取引所の試行	x		閲覧
17	BSC Navigator	2026年：路遥かにして馬力を知る	x		閲覧
18	Equity 360	2026年戦略レポート：新たな成長の時代 – 昇竜の大波		x	閲覧
19	BSC Navigator	2025年12月：米国AIバリューチェーンにおけるベトナム	x		閲覧
20	BSC Navigator	2025年11月：ベトナムの2026〜2030年計画	x		閲覧
21	BSC Navigator	2025年10月：ベトナム株式市場が正式に格上げ – アジアの外国人資金フロー	x		閲覧
22	BSC Insight	ベトナム株式市場の格上げ – ゴール目前（第3回）	x		閲覧
23	BSC Navigator	2025年9月：ベトナム株式市場の成長サイクルを振り返る	x		閲覧
24	BSC Navigator	2025年8月：中国からベトナムへの直接・間接投資の流れ	x		閲覧

免責事項

本レポートは、BIDV証券株式会社（BSC）が、マクロ経済情勢および株式市場の動向に関する一般的な情報と分析を提供するものです。特定の組織や個人の依頼に応じて作成されたものではなく、証券の売買や保有の判断を目的としたものでもありません。投資家の皆様は、本レポートの情報、分析、コメントをご自身の投資判断の参考としてのみご利用ください。本レポートの情報、見解、予測は信頼できると考えられる情報源に基づいていますが、BSCはその正確性を保証するものではなく、本レポートに記載された情報の正確性、および本レポートの全部または一部の利用により生じた損害について一切の責任を負いません。本レポートの見解は現時点で最も慎重、公正かつ合理的な検討に基づくものですが、予告なく変更されることがあります。本レポートの著作権はBSCに帰属します。BSCの同意なく複製、改変、印刷することは違法です。本資料のいかなる部分も、BSCの承認なく、(i) いかなる形式・方法によっても複製または複写すること、(ii) 提供することはできません。

© 2026 BIDV Securities Company, All rights reserved. Unauthorized access is prohibited.

お問い合わせ先・調査分析センター

Phan Quoc Buu
調査分析センター 副センター長（センター長代行）
Buupq@bsc.com.vn

Bui Nguyen Khoa
調査分析センター 副センター長
マクロ・市場
Khoabn@bsc.com.vn

Nguyen Thi Cam Tu
チームリーダー
業種・企業
Tuntc@bsc.com.vn

Dang Trung
チームリーダー
定量分析
Trungd@bsc.com.vn

マクロ・市場チーム

Vu Viet Anh
アナリスト
Anhvv@bsc.com.vn

Tran Thanh Tung
アナリスト
Tungtt1@bsc.com.vn

Pham Thanh Thao
アナリスト
Thaopt1@bsc.com.vn

Luu Diem Ngoc
アナリスト
Ngocld@bsc.com.vn

BSC本社
8th & 9th Floor, LPB Tower
210 Tran Quang Khai, Hoan Kiem Ward, Hanoi
Tel: (024) 3935 2722
Fax: (024) 2220 0669

ホーチミン支店
4th & 9th Floor, President Place
93 Nguyen Du Street, Sai Gon Ward, Ho Chi Minh City
Tel: (028) 3821 8885
Fax: (028) 3821 8879

調査分析センター
hn.ptnc@bsc.com.vn

機関投資家のお客様
hn.tvdt.khtc@bsc.com.vn

個人のお客様
i-center@bsc.com.vn

北部地域: (024) 39264 660　南部地域: (028) 38218 889　Website: http://www.bsc.com.vn