VIETNAM DAILY REVIEW

VNインデックス反発。

2026年11月23日（月） · BSC Research

VN-INDEX	VN30	HNX-INDEX	UPCOM-INDEX
1,697.14	1,791.12	232.23	119.17
▲ +8.35 (+0.49%)	▲ +4.28 (+0.24%)	▼ -2.36 (-1.01%)	▲ +0.03 (+0.03%)
売買代金 8,714	売買代金 4,874	売買代金 430	売買代金 207
20日比 -25.1%	20日比 -21.3%	20日比 -34.8%	20日比 -46.5%
外国人 -418.9	外国人 -378.6	外国人 -15.2	外国人 -6.6

市場見通し

サマリー

VNインデックスは前日比+8.35ポイント高の1697.14ポイントで引けた。18業界うちの8業界が上昇した。最も上昇率はIT業、不動産業、工業だった。外国人投資家はHSX、HNXとUPCOMで売り越した。次の数日間には、VNインデックスは1,700ポイントを上回る時までに、投資家は慎重に取引するべきだ。また、ＶＮインデックスは1650ポイントまで下落する可能性がある。

先物取引契約

先物取引契約：先物取引契約はVN30と共に上昇した。

カバードワラント

カバードワラント：2026年11月23日には、カバードワラント市場は株式市場の動きと共に変動した。

ハイライト

- VNインデックスは前日比+8.35ポイント高の1,697.14で引けた。HNXインデックスは前日比-2.36ポイント安の232.23で引けた。
- VNインデックスを最も引き上げた銘柄はVIC(+6.18ポイント)、VHM(+1.90ポイント)、FPT(+0.75ポイント)、HVN(+0.53ポイント)、GVR(+0.46ポイント)だった。
- VNインデックスを最も引き下げた銘柄はTCB(-0.64ポイント)、GAS(-0.59ポイント)、STB(-0.42ポイント)、MBB(-0.31ポイント)、MSN(-0.25ポイント)だった。
- 本日のVNインデックスの売買代金は前日比-19.08%減の8兆7,144億ドンに達した。総売買代金は12兆7,541億ドンに達した。変動幅は26.47ポイントだった。上昇は143銘柄、変わらずは93銘柄、下落は116銘柄だった。
- 外国人投資家の動向について、HSX市場での売越額は4,189億3,000万ドンだった。最も売られたのはHDB（986億1,000万ドン）、VPX（701億2,000万ドン）、SSI（694億3,000万ドン）、VIX（673億ドン）、TCB（519億ドン）だった。
- 外国人投資家の動向について、HNX市場での売越額は151億9,000万ドンだった。UPCoM市場での売越額は65億7,000万ドンだった。最も売られたのはPVS（147億3,000万ドン）、SHS（113億3,000万ドン）、ACV（96億1,000万ドン）、MBS（24億2,000万ドン）、QNS（18億3,000万ドン）だった。

外国人投資家の売買活動

3市場合計

買越上位	10億VND	売越上位	10億VND
POW	176.49	HDB	-98.61
GMD	61.04	VPX	-70.12
HVN	35.35	SSI	-69.43
FPT	25.03	VIX	-67.30
HDG	20.98	TCB	-51.90

HOSE年初来：-127兆2,939億VND　5営業日連続の売り越し

ソース：FiinPro-X、BSC作成

海外市場

	終値	%D	%W
SPX	6,910	-3.70%	-8.61%
FTSE100	10,346	-1.02%	-5.10%
Eurostoxx	5,942	-2.81%	-6.97%
Shanghai	3,539	+0.15%	-1.77%
Nikkei	56,437	-5.06%	-7.70%

ソース：Yahoo Finance、BSC作成

クロスアセット

	値	%D	%W
ブレント原油	91.66	-0.98%	-0.84%
金	3,613	+2.10%	-6.32%
USD/VND	25,803	+0.04%	+0.21%
EUR/VND	28,396	+0.30%	+0.28%
JPY/VND	162	-0.31%	+0.38%
国債金利（10年間物）	4.46%	0 bps	-0.5 bps
銀行間金利（1か月物）	5.80%	+35.0 bps	+30.0 bps

ソース：Bloomberg、BSC作成。金利の変化はベーシスポイント。

BSCで口座開設

QRコードを読み取ってオンラインで証券口座を開設。

目次

概況 1
市場統計 2
チャート・資金フロー 3
BSC30ポートフォリオ 4
BSC50ポートフォリオ 5
最近のレポート 6
免責事項 7

市場統計

VNインデックスにプラス寄与上位 5銘柄

銘柄	株価	変動率	寄与度	出来高(百万株)
VIC	245.70	+1.57%	+6.18	1.34
VHM	61.50	+1.82%	+1.90	4.38
FPT	46.85	+4.11%	+0.75	19.01
HVN	23.75	+3.49%	+0.53	3.10
GVR	27.85	+2.01%	+0.46	0.66

VNインデックスにマイナス寄与上位 5銘柄

銘柄	株価	変動率	寄与度	出来高(百万株)
TCB	20.75	-2.12%	-0.64	16.65
GAS	69.30	-1.70%	-0.59	0.38
STB	69.70	-1.55%	-0.42	1.34
MBB	18.10	-0.82%	-0.31	14.01
MSN	69.10	-1.14%	-0.25	3.15

HNX指数にプラス寄与上位 5銘柄

銘柄	株価	変動率	寄与度	出来高(百万株)
DTK	10.60	+8.16%	+0.33	0.00
IDC	34.80	+1.75%	+0.14	0.77
SHS	13.40	+1.52%	+0.10	6.60
PVS	26.90	+0.75%	+0.07	1.85
IPA	12.50	+4.17%	+0.07	0.48

HNX指数にマイナス寄与上位 5銘柄

銘柄	株価	変動率	寄与度	出来高(百万株)
THD	55.90	-9.98%	-1.21	0.04
KSV	94.90	-1.86%	-0.30	0.02
NTP	52.40	-0.95%	-0.06	0.09
CAR	135.00	-10.00%	-0.04	0.00
LHC	47.00	-4.08%	-0.03	0.00

VN30にプラス寄与上位 5銘柄

銘柄	株価	変動率	寄与度	出来高(百万株)
VHM	61.50	+1.82%	+0.74	4.38
ACB	19.75	+0.77%	+0.57	4.98
CTG	30.35	+83.06%	+0.21	6.35
SHB	10.50	+0.48%	+0.14	30.01
VCB	50.30	+0.20%	+0.07	4.67

VN30にマイナス寄与上位 5銘柄

銘柄	株価	変動率	寄与度	出来高(百万株)
MWG	70.90	-1.12%	-1.54	4.04
STB	69.70	-1.55%	-1.46	1.34
MSN	69.10	-1.14%	-1.20	3.15
SSI	19.75	-1.25%	-0.38	23.88
BSR	23.50	-0.42%	-0.06	3.76

HSXの上昇率上位5銘柄

銘柄	株価	変動率	出来高(百万株)
PMG	5.40	+6.93%	0.00
PTC	4.80	+6.90%	0.00
CCI	17.25	+6.48%	0.00
TMS	33.00	+6.45%	0.00
SRF	7.46	+6.42%	0.00

HSXの下落率上位5銘柄

銘柄	株価	変動率	出来高(百万株)
VRC	9.86	-6.98%	0.02
PIT	8.00	-6.98%	0.00
VVS	56.10	-6.97%	0.32
TDW	42.80	-6.96%	0.00
HSL	6.03	-6.94%	0.10

HNXの上昇率上位5銘柄

銘柄	株価	変動率	出来高(百万株)
GDW	34.70	+9.81%	0.00
TV3	13.50	+9.76%	0.00
STP	7.90	+9.72%	0.00
KTS	20.60	+9.57%	0.01
MEL	6.90	+9.52%	0.00

HNXの下落率上位5銘柄

銘柄	株価	変動率	出来高(百万株)
PGT	4.50	-10.00%	0.00
CAR	135.00	-10.00%	0.00
THD	55.90	-9.98%	0.04
MAS	31.60	-9.97%	0.00
KDM	15.60	-9.83%	0.00

ソース：FiinPro-X、Bloomberg、BSC集計。寄与度はBloomberg (MOV)。株価の単位は千ドン。
値上がり・値下がり上位は当日売買のあった銘柄のみ。
寄与度：各銘柄が当日の指数の騰落に与えたポイント数（プラスは押し上げ、マイナスは押し下げ）。

チャート・資金フロー

VN指数（直近60営業日）

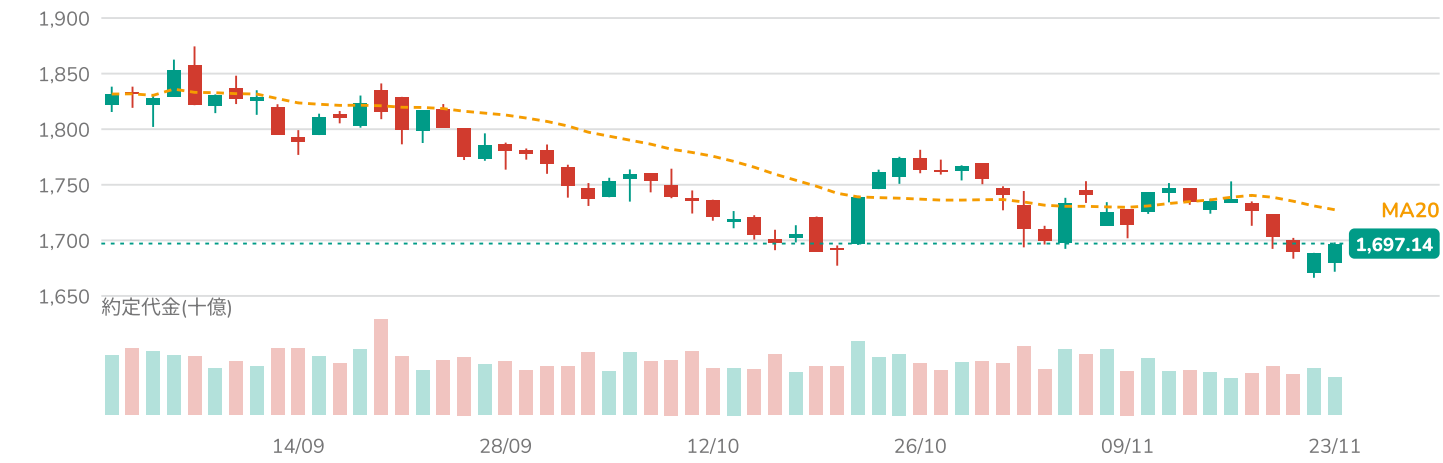

MA20 = 1,727.57　20日平均約定代金：11兆6,311億ドン

業種別変動率（ICBレベル2）

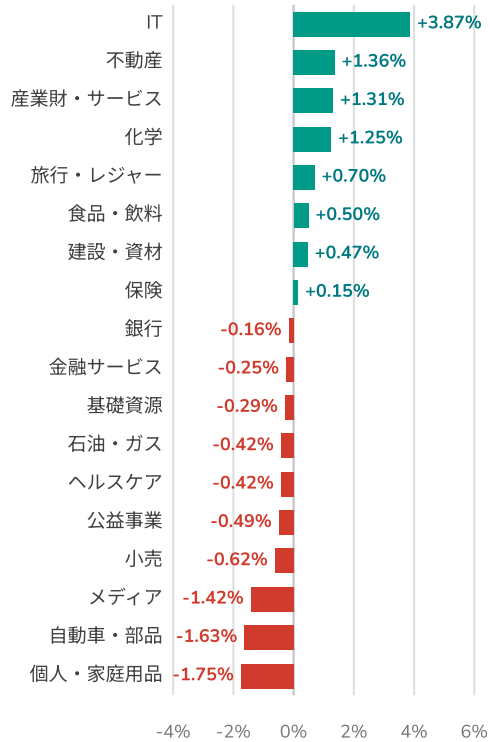

業種・規模別の資金フロー

表1・業種別　外国人ネット売買額の上位10業種・十億ドン

業種	%1D	売買代金	外国人
公益事業	-0.49%	451	189.9
産業財・サービス	+1.31%	550	51.4
旅行・レジャー	+0.70%	380	34.4
IT	+3.87%	922	23.8
石油・ガス	-0.42%	467	-12.9
個人・家庭用品	-1.75%	231	-15.4
小売	-0.62%	399	-27.6
基礎資源	-0.29%	513	-44.2
銀行	-0.16%	4,062	-281.1
金融サービス	-0.25%	1,961	-341.4

表2・規模別　VN30・VNMID・VNSML・十億ドン

規模	%1D	売買代金	外国人
VN30	+0.24%	7,060	-378.6
VNMID	+0.19%	4,950	-12.6
VNSML	-0.31%	521	-5.7

HSXでの外国人投資家売買代金（直近20日間、10億ドン）

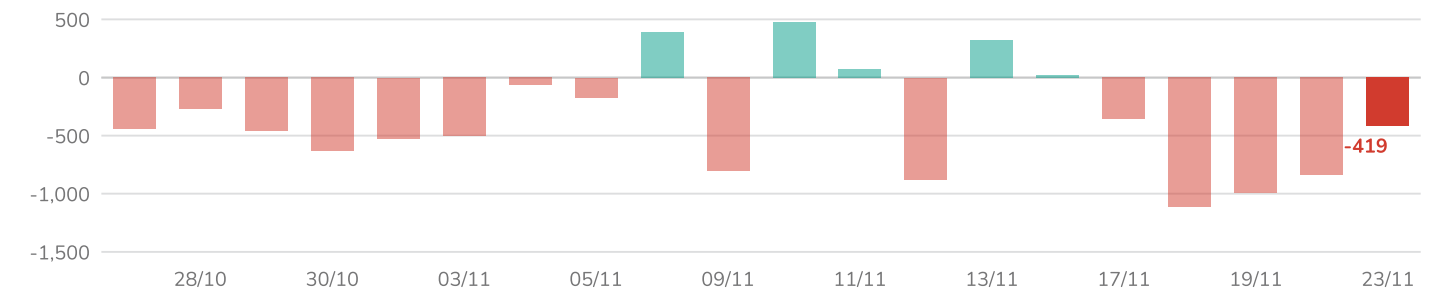

ソース：FiinPro-X、BSC作成

BSC30ポートフォリオ

BSC30・BSC50の動き

- BSC30 **+0.07%**. 好調銘柄：FPT (+4.11%), VHM (+1.82%), VNM (+1.75%)。
- BSC50 **+0.43%**. 好調銘柄：CTR (+4.31%), VTP (+4.07%), HDG (+4.04%)。

変動率	BSC30	BSC50	VN-INDEX	VN30
1日	+0.07%	+0.43%	+0.49%	+0.24%
1週間	-2.85%	-2.38%	-2.29%	-2.88%
1カ月	-5.55%	-4.70%	-3.77%	-5.21%
3カ月	-7.81%	-7.26%	-5.12%	-7.77%

ソース：BSC、FiinPro-X。

累積リターン

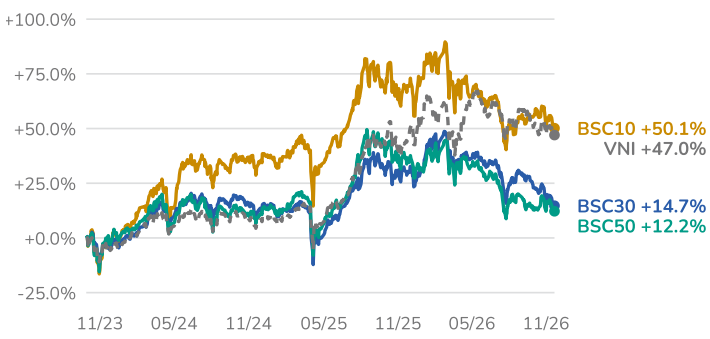

ソース：BSC、FiinPro-X。

銘柄	業種	株価	変動率	BETA	時価総額	売買代金	EPS	P/E	目標株価	外国人保有	レポート
MWG	小売	70.9	-1.12%	1.1	104,627	290.8	7,556	9.4	113.0	49.0%	リンク
KBC	不動産	26.5	+0.38%	0.9	24,957	16.2	1,859	14.2	42.4	6.0%	リンク
KDH	不動産	15.3	-0.32%	1.1	19,115	99.8	1,374	11.2	39.9	24.1%	リンク
PDR	不動産	11.2	+0.45%	1.2	11,175	40.3	540	20.7	28.2	6.9%	リンク
VHM	不動産	61.5	+1.82%	1.4	505,212	268.2	12,039	5.1	132.6	6.3%	リンク
FPT	IT	46.9	+4.11%	0.6	88,346	874.1	5,479	8.6	124.4	25.0%	リンク
BSR	石油・ガス	23.5	-0.42%	–	117,672	88.6	5,584	4.2	–	1.4%	リンク
PVS	石油・ガス	26.9	+0.75%	1.0	16,509	49.4	3,417	7.9	52.3	14.5%	リンク
HCM	金融サービス	23.0	0.00%	1.1	31,555	228.5	1,051	21.9	–	34.4%	リンク
SSI	金融サービス	19.8	-1.25%	1.2	59,260	475.7	1,554	12.7	–	29.7%	リンク
VCI	金融サービス	18.8	+0.53%	1.1	21,662	91.0	1,249	15.1	–	14.1%	リンク
DCM	化学	30.6	+0.49%	1.0	16,173	20.5	5,132	6.0	53.3	7.2%	リンク
DGC	化学	30.6	-1.45%	1.1	11,602	8.7	4,883	6.3	96.7	2.6%	リンク
ACB	銀行	19.8	+0.77%	0.7	114,637	97.6	2,773	7.1	27.1	21.9%	リンク
BID	銀行	30.1	+0.17%	0.9	234,125	137.0	4,524	6.7	–	17.2%	リンク
CTG	銀行	30.4	+0.83%	1.0	235,727	194.7	5,479	5.5	53.5	24.6%	リンク
HDB	銀行	21.8	0.00%	1.0	141,850	561.3	2,932	7.4	32.7	19.2%	リンク
MBB	銀行	18.1	-0.82%	0.9	182,244	255.7	3,507	5.2	32.4	21.9%	リンク
MSB	銀行	16.4	-0.60%	0.8	61,589	78.3	1,673	9.8	14.0	5.8%	リンク
STB	銀行	69.7	-1.55%	0.9	131,400	94.5	809	86.2	–	10.0%	リンク
TCB	銀行	20.8	-2.12%	1.0	220,559	344.4	2,694	7.7	43.5	20.8%	リンク
TPB	銀行	12.3	0.00%	1.0	39,398	105.3	2,649	4.7	–	21.9%	リンク
VCB	銀行	50.3	+0.20%	0.9	420,290	237.1	4,986	10.1	–	19.7%	リンク
VIB	銀行	13.4	+0.37%	0.7	50,054	132.8	2,070	6.5	23.0	4.1%	リンク
VPB	銀行	20.4	-0.24%	1.0	204,500	243.3	3,118	6.6	36.5	22.2%	リンク
DBC	食品・飲料	16.4	+0.61%	1.1	7,069	119.1	2,348	7.0	28.8	1.4%	リンク
MSN	食品・飲料	69.1	-1.14%	1.0	100,912	219.3	6,243	11.1	100.4	25.4%	リンク
VNM	食品・飲料	52.3	+1.75%	0.5	109,305	110.6	5,455	9.6	78.0	49.7%	リンク
HPG	基礎資源	20.4	-0.24%	1.0	172,236	325.8	3,251	6.3	32.2	21.9%	リンク
HSG	基礎資源	10.2	0.00%	1.0	8,194	28.2	772	13.2	14.3	3.1%	リンク

株価・目標株価：千ドン。時価総額・売買代金：十億ドン。外国人保有：外国人保有比率。ソース：FiinPro-X、BSC。30銘柄。

BSC30は、HOSE・HNX・UPCoMに上場する時価総額と流動性が最大級の30社で構成され、安定した事業運営、強固な財務、効果的なガバナンス、競争力を基準にBSCの専門家が選定しています。ポートフォリオは四半期ごとに公表されます。

BSC50ポートフォリオ

銘柄	業種	株価	変動率	BETA	時価総額	売買代金	EPS	P/E	外国人保有	ROE	レポート
DGW	小売	38.8	-0.51%	1.0	8,655	29.6	4,269	9.1	28.8%	26.7%	リンク
FRT	小売	148.0	0.00%	0.9	26,465	53.4	7,598	19.5	34.0%	29.1%	リンク
BVH	保険	58.0	0.00%	0.9	43,055	17.3	4,560	12.7	27.6%	13.3%	リンク
DIG	不動産	9.9	-1.20%	1.1	8,341	30.1	776	12.7	3.1%	6.3%	リンク
DXG	不動産	10.8	-0.91%	1.1	13,759	60.5	92	118.4	15.7%	0.8%	リンク
HDC	不動産	12.8	-0.39%	1.1	2,940	30.0	690	18.6	1.2%	6.6%	リンク
IDC	不動産	34.8	+1.75%	1.0	14,527	26.7	4,365	8.0	15.3%	26.8%	リンク
NLG	不動産	23.6	+1.94%	1.0	11,473	16.6	1,026	23.0	35.0%	3.8%	リンク
SIP	不動産	42.4	-1.40%	0.9	10,266	4.4	5,778	7.3	2.2%	27.1%	リンク
SZC	不動産	19.0	-0.26%	1.0	3,420	10.0	891	21.3	1.3%	5.1%	リンク
TCH	不動産	13.3	-4.32%	1.2	13,344	142.1	793	16.8	10.4%	6.8%	リンク
VIC	不動産	245.7	+1.57%	1.4	1,907,169	326.1	5,557	44.2	3.0%	26.1%	リンク
VRE	不動産	23.4	-0.21%	1.2	53,286	74.0	3,255	7.2	10.8%	14.9%	リンク
CMG	IT	16.6	+2.78%	1.0	3,878	5.4	1,687	9.9	35.1%	11.9%	リンク
VJC	旅行・レジャー	137.3	0.00%	0.9	105,596	250.4	2,866	47.9	5.3%	8.5%	リンク
PLX	石油・ガス	30.7	-0.81%	0.9	39,722	21.7	3,022	10.2	14.4%	14.6%	リンク
PVD	石油・ガス	16.3	+0.62%	0.9	15,122	356.8	976	16.7	7.8%	5.3%	リンク
FTS	金融サービス	18.8	+3.31%	1.1	7,142	18.1	1,054	17.8	24.6%	9.0%	リンク
MBS	金融サービス	15.5	0.00%	1.1	15,514	26.8	1,562	9.9	0.4%	12.3%	リンク
GEX	産業財・サービス	19.9	-0.75%	1.5	25,973	210.3	762	26.1	5.2%	5.2%	リンク
GMD	産業財・サービス	51.9	+3.80%	1.0	33,701	160.8	4,184	12.4	37.2%	19.7%	リンク
HAH	産業財・サービス	46.2	+1.09%	0.9	8,863	9.1	6,594	7.0	3.4%	25.9%	リンク
PVT	産業財・サービス	18.9	+1.07%	0.9	9,744	32.7	2,977	6.3	15.4%	16.6%	リンク
VTP	産業財・サービス	42.2	+4.07%	0.8	8,520	30.7	2,174	19.4	3.9%	18.0%	リンク
PNJ	個人・家庭用品	12.6	-6.67%	1.4	6,448	206.1	3,302	3.8	23.6%	12.4%	リンク
TCM	個人・家庭用品	14.8	0.00%	0.9	1,741	11.4	1,741	8.5	48.1%	8.4%	リンク
TNG	個人・家庭用品	16.7	+0.60%	0.9	2,150	3.8	3,692	4.5	22.2%	23.6%	リンク
DPM	化学	18.3	-0.54%	0.9	12,443	21.4	2,320	7.9	3.1%	13.8%	リンク
GVR	化学	27.9	+2.01%	1.1	111,400	18.2	2,111	13.2	0.5%	14.1%	リンク
EIB	銀行	15.9	+0.95%	1.3	29,617	235.5	103	154.9	0.7%	0.7%	リンク
LPB	銀行	34.2	0.00%	0.5	102,314	782.2	4,048	8.5	1.4%	26.0%	リンク
NAB	銀行	13.2	+1.54%	0.6	28,496	53.9	2,365	5.6	1.0%	19.3%	リンク
OCB	銀行	10.7	+0.47%	0.8	32,616	6.9	1,482	7.2	18.8%	12.8%	リンク
ANV	食品・飲料	15.6	-1.27%	1.1	4,140	6.8	2,961	5.2	1.6%	20.8%	リンク
BAF	食品・飲料	30.8	0.00%	0.5	12,699	33.1	251	122.7	3.1%	2.2%	リンク
SAB	食品・飲料	43.0	+1.30%	0.5	55,150	18.7	3,623	11.9	58.8%	22.2%	リンク
VHC	食品・飲料	50.2	-0.59%	0.8	10,515	5.5	5,503	9.1	17.4%	12.8%	リンク
NKG	基礎資源	12.2	0.00%	1.0	5,982	93.4	494	24.6	5.6%	3.2%	リンク
BMP	建設・資材	130.0	+1.17%	0.3	10,642	8.2	15,292	8.5	81.7%	41.4%	リンク
CTD	建設・資材	73.2	+0.55%	1.1	8,185	38.2	7,145	10.2	49.1%	8.3%	リンク
CTR	建設・資材	60.5	+4.31%	1.0	7,751	20.2	5,223	11.6	5.2%	30.5%	リンク
DPG	建設・資材	32.0	-0.62%	1.1	3,795	12.6	3,735	8.6	18.4%	15.0%	リンク
HHV	建設・資材	9.2	+0.22%	0.9	5,291	21.2	1,241	7.4	10.2%	6.1%	リンク
PC1	建設・資材	16.4	+0.93%	0.9	7,733	5.8	2,352	7.0	8.1%	16.6%	リンク
VCG	建設・資材	14.5	0.00%	0.9	10,124	28.4	1,607	9.0	1.9%	9.7%	リンク
VGC	建設・資材	38.4	+0.66%	1.1	17,217	5.4	4,003	9.6	0.8%	20.6%	リンク
GAS	公益事業	69.3	-1.70%	1.1	167,217	26.6	6,110	11.3	2.1%	21.2%	リンク
HDG	公益事業	16.8	+4.04%	1.1	6,817	41.6	1,999	8.4	15.8%	11.7%	リンク
POW	公益事業	13.7	+3.01%	1.1	42,029	313.6	2,353	5.8	5.2%	17.9%	リンク
REE	公益事業	46.5	-0.11%	0.5	28,988	48.7	4,420	10.5	49.0%	12.8%	リンク

株価・目標株価：千ドン。時価総額・売買代金：十億ドン。外国人保有：外国人保有比率。ソース：FiinPro-X、BSC。50銘柄。

BSCの最近のレポート

NO.	レポート名	マクロ	業種	リンク
1	BSC Navigator	11.2026: Cập nhật thông tin liên quan hoạt động cổ phần hóa thoái vốn DNNN giai đoạn 2026-2030	x		閲覧
2	BSC Navigator	10.2026: Hướng tới mục tiêu tăng trưởng GDP hơn 12% trong quý 4/2026	x		閲覧
3	BSC Navigator	2026年9月：ベトナム – 年末の政策運営の方向性	x		閲覧
4	BSC Navigator	2026年8月：ベトナム、2026年の通商法301条調査3件の対象に	x		閲覧
5	BSC Insight	Market Waves – 国有企業の株式化・資本売却（第4回）	x		閲覧
6	BSC Insight	2026年下期見通し：迅速な適応と機会の捕捉	x		閲覧
7	BSC Navigator	2026年7月：MSCI 2026年6月の市場分類レビュー	x		閲覧
8	BSC Navigator	2026年6月：ベトナムの2026年1〜5月の貿易赤字の評価	x		閲覧
9	BSC Navigator	2026年5月：FTSEのFAQ v1.2改定	x		閲覧
10	BSC Navigator	2026年4月：FTSE Russell、ベトナム株式市場の格上げ工程を確認	x		閲覧
11	BSC Insight	FTSE Russell、ベトナム株式市場の格上げを正式発表（第4回）	x		閲覧
12	BSC Navigator	2026年：中東の緊張激化を受けたマクロ・市場予測の更新	x		閲覧
13	Equity 360	2026年第2四半期戦略レポート：新たな成長の時代 – 昇竜の大波		x	閲覧
14	BSC Insight	米国・イスラエルとイランの緊張	x		閲覧
15	BSC Navigator	2026年3月：米国・イスラエルとイランの緊張	x		閲覧
16	BSC Navigator	2026年2月：炭素取引所の試行	x		閲覧
17	BSC Navigator	2026年：路遥かにして馬力を知る	x		閲覧
18	Equity 360	2026年戦略レポート：新たな成長の時代 – 昇竜の大波		x	閲覧
19	BSC Navigator	2025年12月：米国AIバリューチェーンにおけるベトナム	x		閲覧
20	BSC Navigator	2025年11月：ベトナムの2026〜2030年計画	x		閲覧
21	BSC Navigator	2025年10月：ベトナム株式市場が正式に格上げ – アジアの外国人資金フロー	x		閲覧
22	BSC Insight	ベトナム株式市場の格上げ – ゴール目前（第3回）	x		閲覧
23	BSC Navigator	2025年9月：ベトナム株式市場の成長サイクルを振り返る	x		閲覧
24	BSC Navigator	2025年8月：中国からベトナムへの直接・間接投資の流れ	x		閲覧

免責事項

本レポートは、BIDV証券株式会社（BSC）が、マクロ経済情勢および株式市場の動向に関する一般的な情報と分析を提供するものです。特定の組織や個人の依頼に応じて作成されたものではなく、証券の売買や保有の判断を目的としたものでもありません。投資家の皆様は、本レポートの情報、分析、コメントをご自身の投資判断の参考としてのみご利用ください。本レポートの情報、見解、予測は信頼できると考えられる情報源に基づいていますが、BSCはその正確性を保証するものではなく、本レポートに記載された情報の正確性、および本レポートの全部または一部の利用により生じた損害について一切の責任を負いません。本レポートの見解は現時点で最も慎重、公正かつ合理的な検討に基づくものですが、予告なく変更されることがあります。本レポートの著作権はBSCに帰属します。BSCの同意なく複製、改変、印刷することは違法です。本資料のいかなる部分も、BSCの承認なく、(i) いかなる形式・方法によっても複製または複写すること、(ii) 提供することはできません。

© 2026 BIDV Securities Company, All rights reserved. Unauthorized access is prohibited.

お問い合わせ先・調査分析センター

Phan Quoc Buu
調査分析センター 副センター長（センター長代行）
Buupq@bsc.com.vn

Bui Nguyen Khoa
調査分析センター 副センター長
マクロ・市場
Khoabn@bsc.com.vn

Nguyen Thi Cam Tu
チームリーダー
業種・企業
Tuntc@bsc.com.vn

Dang Trung
チームリーダー
定量分析
Trungd@bsc.com.vn

マクロ・市場チーム

Vu Viet Anh
アナリスト
Anhvv@bsc.com.vn

Tran Thanh Tung
アナリスト
Tungtt1@bsc.com.vn

Pham Thanh Thao
アナリスト
Thaopt1@bsc.com.vn

Luu Diem Ngoc
アナリスト
Ngocld@bsc.com.vn

BSC本社
8th & 9th Floor, LPB Tower
210 Tran Quang Khai, Hoan Kiem Ward, Hanoi
Tel: (024) 3935 2722
Fax: (024) 2220 0669

ホーチミン支店
4th & 9th Floor, President Place
93 Nguyen Du Street, Sai Gon Ward, Ho Chi Minh City
Tel: (028) 3821 8885
Fax: (028) 3821 8879

調査分析センター
hn.ptnc@bsc.com.vn

機関投資家のお客様
hn.tvdt.khtc@bsc.com.vn

個人のお客様
i-center@bsc.com.vn

北部地域: (024) 39264 660　南部地域: (028) 38218 889　Website: http://www.bsc.com.vn