BSC
BIDV SECURITIES JSC.

週刊レポート

第42週 (2024年10月14日～2024年10月18日)

VNインデックスはサポート線から回復して、累積傾向にある。

内容

1. 証券市場及び貨物市場の推移

2. 週刊のストーリ

3. 商品市場

4. VNインデックスの技術的な分析

5. 市場の推移

6. キャッシュフローの推移

7. 利用規約

証券市場及び商品市場の推移

国々の証券市場の推移

世界の証券市場	2024年10月11日	前日比（%）	前週比（%）	前月比（%）	前年比（%）
米国 (S&P500)	5,815.0	0.6%	1.1%	4.7%	33.7%
ヨーロッパ (EURO STO	5,003.9	0.7%	1.0%	5.0%	19.2%
中国 (SHCOMP)	3,217.7	-2.5%	-3.6%	18.2%	3.5%
日本 (NIKKEI)	39,605.8	0.6%	2.5%	11.2%	21.9%
韓国 (KOSPI)	2,596.9	-0.1%	1.1%	3.3%	4.7%
シンガポール (STI)	3,573.8	-0.3%	-0.4%	1.2%	11.0%
タイ (SET)	1,470.1	0.1%	1.8%	3.9%	1.3%
フィリピン (PCOMP)	7,310.3	-1.4%	-2.1%	5.3%	16.7%
マレーシア (KLCI)	1,633.6	-0.5%	0.2%	-0.4%	13.1%
インドネシア (JCI)	7,520.6	0.5%	0.3%	-3.1%	8.4%
ベトナム（VNインデ	1,288.4	0.2%	1.4%	2.8%	11.9%
ベトナム（HNX）	231.4	0.0%	-0.6%	0.0%	-3.0%
ベトナム（Upcom）	92.6	0.0%	0.2%	0.3%	5.1%

貨物市場の推移

商品	単位	2024年10月11日	前日比（%）	前週比（%）	前月比（%）	前年比（%）
ゴールド	USD/ozt	2,656.6	1.0%	0.1%	5.8%	42.1%
銀	USD/ozt	31.5	1.2%	-2.1%	10.0%	44.5%
HRC鉄鋼	USD/T.	705.0	0.6%	-2.6%	0.7%	1.3%
アルミニウム	USD/MT	2,614.0	1.5%	-1.3%	11.0%	20.3%
ニッケル	USD/MT	17,618.1	1.9%	-0.8%	10.9%	-4.6%
鉄鉱石	CNY/MT	769.0	0.0%	-2.9%	8.5%	-15.4%
ブレンド原油	USD/bbl.	79.0	-0.5%	1.3%	11.9%	-8.1%
WTI原油	USD/bbl.	75.6	-0.4%	1.6%	12.3%	-8.9%
ガソリン	USd/gal.	215.2	0.0%	2.7%	13.4%	-0.6%
石炭	USD/MT	146.7	-0.9%	-1.0%	5.5%	2.8%
大豆	USd/bu.	1,005.5	-0.9%	-3.1%	2.6%	-22.1%
ゴム	JPY/kg	414.8	-1.1%	-2.3%	14.5%	56.9%
砂糖	USD/MT	569.7	0.0%	-1.2%	7.7%	-19.9%

ソース: Bloomberg

世界証券市場

9月における会議には、FEDの会長の発表及びFOMC記録書により、米国証券市場はもみ合う状態に転換した。DXY指数は上昇傾向を維持し、米製品指数は前日比低下した。

ー米国株式市場が前週比平均+0.7%高、EU600が同+0.1%高、Nikkei225が同+2.3%高となった。一方、CSIは同-8.7%安となった。

ー米製品指数は前週比-0.1%減となった。そのうち、原油価格が前週比+1.7%高、石炭価格が同+5.4%高、銀価格が同-3%安、HRC価格が同-3.8%安、亜鉛価格が同-4%安、ガス価格が同-5.9%安となった。

ーDXY指数は前週比+0.3%高、米国債（期限10年間）利回りは前週比+0.12%上昇した。FOMC記録書によると、9月の会議では、一部の会員が0.25%利下げ政策を応援し、一部の会員が0.5%利下げ政策に反対票を投じた。その後、FEDはインフレを抑制し、労働市場に悪影響を及ぼさないという目標のために、金利を0.5%引き下げると決定した。労働市場は予想よりも良好になった。鉱工業生産指数、失業率、小売売上高、中国のGDP、ヨーロッパの鉱工業生産指数、カナダ及び英国のCPI、 ヨーロッパの中央銀行（ECB）の
金利及び金融政策議事録、米国の失業保険申請件数及び小売売上高というのは今週の注目すべき情報である。

ベトナム証券市場

VNインデックスはサポート線から回復し、多くの大型株が上昇した。VNインデックスは前週比+1.4%高となった。売買代金は同+12%増加した。

ー銀行業界大幅に上昇した後、明暗で分かれた。VHM、FPT、MSN、HPGなどの大型株は上昇し、VNインデックスを牽引した。

ー18業界うちの15業界は上昇した。IT業界及び基本的なリソース業界は大幅に上昇し、それぞれ、前週比+3%、同+5.6%上昇した。

ー外国人投資家の売越額は1,200万ドルだった。10月初から現在まで、外国人投資家の買越額は600万ドンだった。投資家は前週にポートフォリオの割合を引き上げた後、現在のポートフォリオを維持し、第3四半期業績発表を待つべきだ。社会経済目標の15目標のうち、14目標は達成した。GDP成長率は6.87%に達した。 CPI、為替レート、外国為替がコントロールされた。 FDI
と予算収入は増加した。しかし、マクロ経済の安定性を評価する報告書にはインフレ及び為替レートの潜在的なリスクがある。貸付成長率は高くなく、社債返済の圧力があり、国内の購買力が減少し、貿易黒字がFDIに依存している。ベトナムが第3四半期のGDP成長率を発表した後、世界銀行とUOBはいずれもベトナムのGDP成長率を前レポート比+0.6%増の6.1%、同+0.5%増の6.4%に上方修正した。

通貨市場

銀行間取引の推移

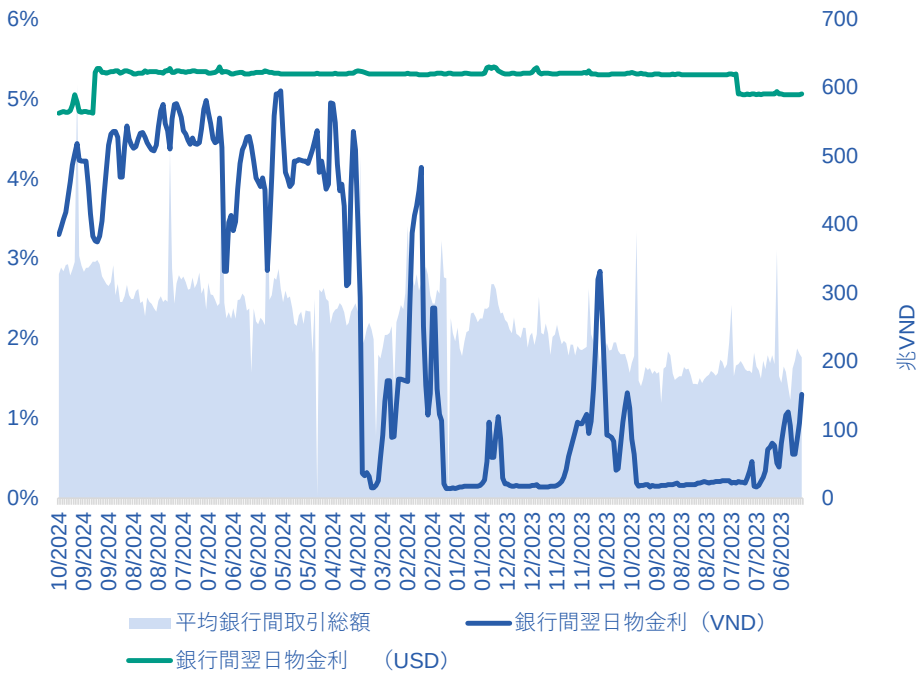

ソース: Fiinpro, BSC Research

オープンマーケット(OMOs)での取引

週間	回収額 (10億VND)	放出額 (10億VND)	放出超過額 (10億VND)	短期国債残高
第33週	81,417.6	109,675.9	28,258.3	(95,571.5)
第34週	72,925.6	74,197.2	1,271.6	(94,299.9)
第35週	38,447.7	58,111.9	19,664.2	(74,635.6)
第36週	10,573.2	45,664.8	35,091.6	(39,544.0)
第37週	46,403.8	8,833.5	(37,570.4)	(77,114.4)
第38週	8,833.5	1,511.6	(7,321.9)	(84,436.3)
第39週	1,511.6	67,359.2	65,847.6	(18,588.7)
第40週	67,359.2	10,791.5	(56,567.7)	(75,156.4)
第41週	10,791.5		(10,791.5)	(85,947.9)

ソース: SBV, BSC Research

銀行間取引の推移

	前週比	1週間	1か月	3ヵ月
銀行間金利	3.44%	3.54%	3.67%	4.20%
前週比	-0.69%	-0.61%	-0.55%	-0.60%
平均銀行間取引総額 (10億VND)	333,974.5	23,201.8	5,394.8	4,136.8
前週比	-14.33%	+20.40%	+4.29%	+119.60%

**データアップデート日：2024年10月10日*

ソース: Fiinpro, BSC Research

評価:

•週間41には、ベトナム国家銀行（中央銀行）は短期証券の0VNDを発行し、同時に有価証券の0VNDを購入した。中央銀行は公開市場操作(OMO)の一つである売りオペを実施し、10兆7,915億VNDの資金を回収した。

•平均銀行間金利は前週比低下している。

VNインデックスの技術的な分析: VNインデックスはSMA100から反発し、抵抗線の1,300ポイントを引き続きテストしている。

日経チャート：

VNインデックスはSMA20を引き続き下回り、回復する前にSMA100に打った。しかし、高値で利益確定売り圧力は高まっていることで、VNインデックスは週末の2日間に2つのDojiローソクを通じた上昇力を失った。ボリンジャーバンドが縮小し、テクニカル指標が平均レベルを下回ったのはVNインデックスが累積ゾーンから抜け出せないと示した。

日経チャートのいくつかの注意べきなこと：

・RSIは48ポイントから59ポイントまで下落した。

・MACD指標はシグナル線を上回って、ゼロ線を上回った。売買代金は前週比12%増となった。

・VNインデックスは日経チャートのSMA20、SMA50、SMA100、SMA200を上回った。

評価：

VNインデックスは1,300ポイントの上限抵抗点線とサポート価格チャネルで上昇トライアングルモデルで蓄積している。1,265～1,270ポイントはVNインデックスのサポート線であり。VNインデックスは来週にもみ合いを維持するだろう、市場が上昇傾向を確認するためにモデルの上端を超える取引日を必要としている。

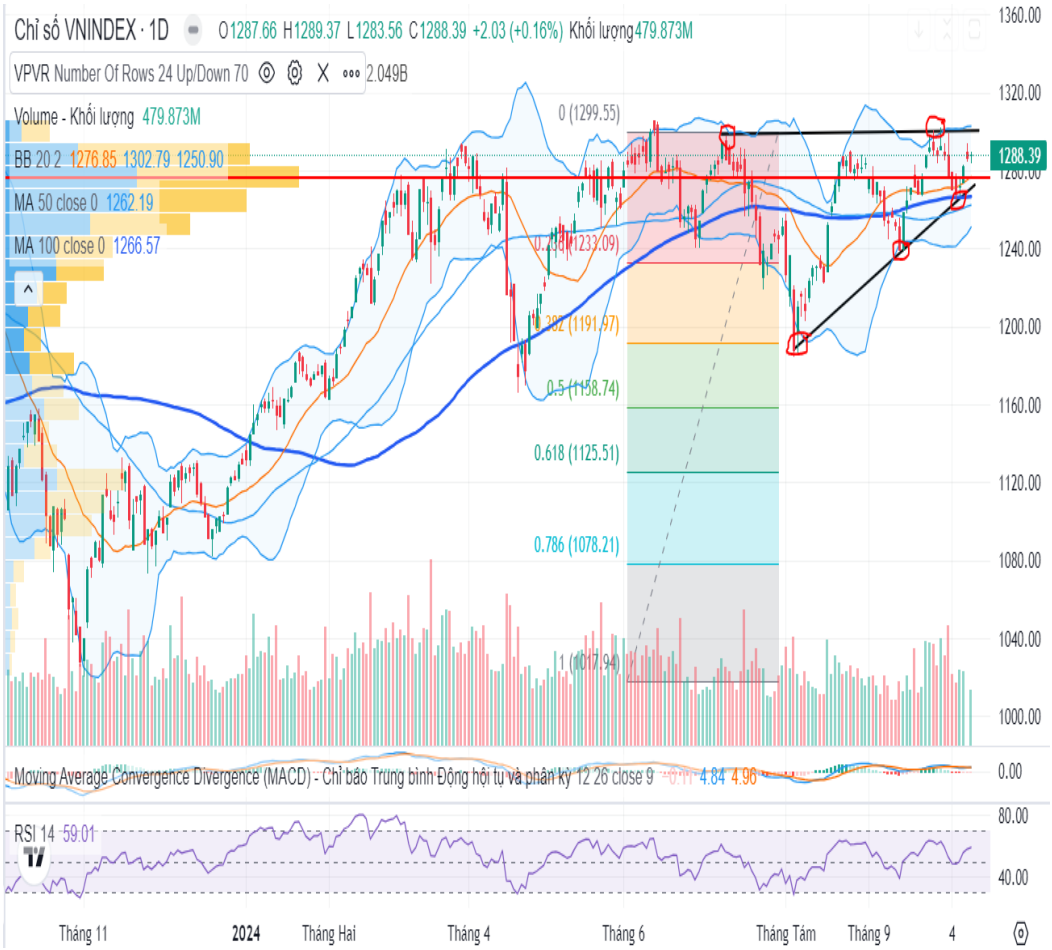

証券市場の推移

VNIの上昇幅上位の銘柄

銘柄	変動率	ポイント
VHM	5.06	2.23
FPT	4.10	1.96
MSN	7.28	1.93
HPG	4.20	1.71
VPB	3.50	1.35
CTG	1.83	0.85
LPB	4.29	0.84
ACB	2.76	0.76
VIC	1.95	0.75
TCB	1.66	0.69
合計		13.07

VNIの下落幅上位の銘柄

銘柄	変動率	ポイント
VCB	-0.87	-1.09
MWG	-2.86	-0.68
VNM	-1.17	-0.41
OCB	-4.30	-0.33
POW	-2.70	-0.20
PLX	-0.89	-0.12
VIB	-0.78	-0.11
LGC	-3.07	-0.09
REE	-1.06	-0.08
STG	-6.88	-0.08
合計		-3.18

外国人投資家の買越銘柄

銘柄	買越額
TCB	572.77
MSN	517.01
HPG	354.64
FPT	210.37
NTL	168.44
LPB	98.70
DBC	90.83
EIB	86.44
HAH	71.26
FRT	62.73
合計	2,233.18

外国人投資家の売越銘柄

銘柄	売越額
VPB	-525.41
HDB	-260.30
VHM	-214.18
MWG	-206.60
STB	-197.94
SSI	-161.20
CTG	-137.65
SHS	-120.41
PVS	-108.56
BID	-103.98
合計	-2036.23

業界の変動幅

業界	前日比（%）	前週比（%）	前月比（%）
情報技術	-1.40%	4.09%	6.77%
天然資源	0.17%	3.42%	6.28%
通信	1.27%	3.19%	5.12%
観光・娯楽	1.13%	3.17%	2.15%
不動産	1.49%	2.49%	-0.48%

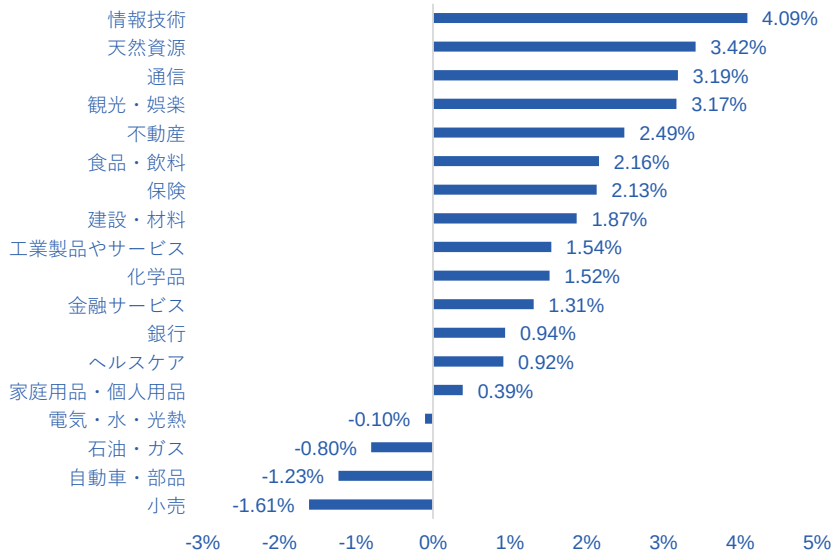

キャッシュフローの推移

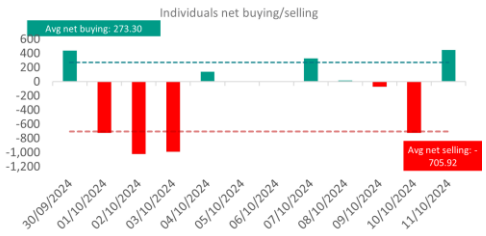

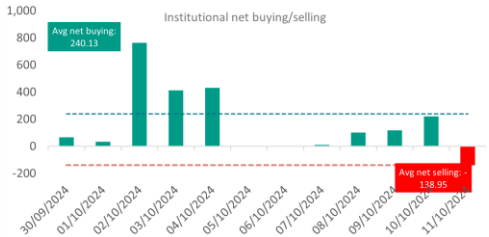

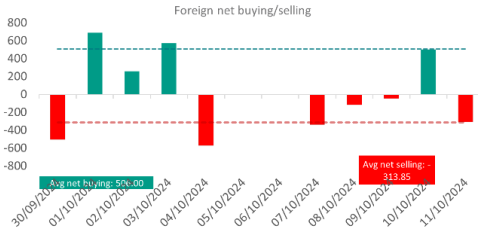

証券会社の自己勘定取引部						外国人投資家						個人投資家					
買越			売越			買越			売越			買越			売越		
銘柄	株数	購入額	銘柄	株数	売却額	銘柄	株数	購入額	銘柄	株数	売却額	銘柄	株数	購入額	銘柄	株数	売却額
EIB	15,118,100	286.92	VIX	8,996,300	(98.77)	TCB	23,351,531	572.77	VPB	26,090,802	(525.41)	HDB	11,356,860	303.92	HPG	27,090,602	(733.12)
MWG	4,282,116	277.48	VNM	1,405,962	(95.23)	MSN	6,487,815	517.01	HDB	9,631,860	(260.30)	VPB	13,091,617	260.61	MSN	6,350,607	(510.41)
HAH	3,873,400	161.53	FUEKIV30	8,999,600	(81.92)	HPG	13,096,899	354.64	VHM	5,201,695	(214.18)	VNM	3,659,879	248.20	EIB	17,957,770	(340.80)
HPG	4,267,650	113.95	VIB	3,442,508	(66.40)	FPT	1,504,305	210.37	MWG	3,186,870	(206.60)	VHM	4,212,395	171.51	TCB	13,457,931	(331.91)
DGC	935,529	107.59	NTL	2,396,300	(51.04)	NTL	7,905,330	168.44	STB	5,806,229	(197.94)	SSI	5,768,293	158.24	HAH	7,619,150	(320.56)
CTG	1,431,954	52.48	TPB	2,817,619	(49.57)	LPB	2,946,880	98.70	SSI	5,873,237	(161.20)	STB	4,596,629	156.60	DBC	5,345,401	(160.45)
MBB	1,774,395	45.38	STB	1,259,000	(42.32)	DBC	3,023,400	90.83	CTG	3,818,922	(137.65)	MSB	10,082,835	129.21	FPT	1,112,119	(152.21)
BVH	846,710	36.81	SAB	550,100	(31.06)	EIB	4,551,370	86.44	BID	2,109,408	(103.98)	VJC	1,165,303	121.22	DGC	871,402	(99.42)
FDC	1,850,000	27.75	MSB	2,393,400	(30.71)	HAH	1,689,300	71.26	OCB	8,177,512	(102.82)	BID	2,388,276	117.73	NTL	4,109,530	(86.51)
FRT	148,000	26.22	BMP	226,693	(27.55)	FRT	352,037	62.73	MSB	8,004,235	(102.55)	VCB	1,158,599	105.74	FDC	5,553,400	(83.31)

BSC 30の銘柄ポートフォリオ

銘柄	業界	終値	前日比	Beta	時価総額 (100万 USD)	売買代金 (100万 USD)	EPS (VND)	P/E	理論価格	外国人保有率	Link
VCB	銀行	91.5	-0.4%	0.6	20,596	4.0	5,962	15.3	0.0	23.4%	Link
BID	銀行	49.4	-0.7%	1.10	11,341	3.1	4006	12.3	-	17.1%	Link
VPB	銀行	20.7	0.7%	1.00	6,614	18.5	1461	14.2	-	25.1%	Link
TCB	銀行	24.4	-0.4%	1.20	6,937	13.7	3047	8.0	-	21.8%	Link
MBB	銀行	25.6	0.2%	1.00	5,460	6.7	4018	6.4	26,600	23.2%	Link
STB	銀行	33.8	0.6%	1.30	2,566	10.5	4340	7.8	-	24.1%	Link
CTG	銀行	36.2	0.3%	1.30	7,840	6.2	3782	9.6	-	296.6%	Link
ACB	銀行	26.1	-0.4%	0.80	4,695	6.9	3676	7.1	-	30.0%	Link
SSI	証券	27.4	-0.4%	1.40	2,168	9.2	1882	14.6		33.5%	Link
IDC	工業団地不動産	55.8	-1.1%	1.20	742	2.4	5573	10.0	65,700	24.0%	Link
HPG	建材	27.3	0.2%	1.10	7,032	17.3	1746	15.6	41,500	22.3%	Link
HSG	建材	21	0.5%	1.60	521	4.9	1844	11.4	25,300	11.2%	Link
VHM	不動産	44	3.4%	0.90	7,646	27.4	5350	8.1	108,300	13.9%	Link
KDH	不動産	37.5	0.0%	1.30	1,373	2.4	765	49.0	44,500	37.7%	Link
NLG	不動産	40.2	0.2%	1.20	624	1.1	1102	36.5	-	49.8%	Link
DGC	化学	115.5	-0.3%	1.50	1,767	3.2	7898	14.6	115,000	18.2%	Link
DCM	肥料	38	0.4%	1.30	809	2.6	2828	13.4	38,700	7.5%	Link
GAS	石油・ガス	73.2	-0.1%	0.60	6,906	1.8	4760	15.4	-	1.8%	Link
PVS	石油・ガス	40.9	-0.5%	1.00	787	4.9	1932	21.2	57,000	22.4%	Link
PVD	石油・ガス	27.6	0.7%	1.40	617	2.8	1155	23.9	38,400	13.7%	Link
POW	ユーティリティー	12.6	-2.3%	0.60	1,188	4.5	463	27.2	17,100	3.8%	Link
VHC	水産	72	0.0%	1.40	651	1.1	3234	22.3	108,500	29.2%	Link
GMD	ロジスティクス	76.8	0.3%	0.90	960	1.1	4054	18.9	90,400	48.6%	Link
VNM	小売り	67.7	0.0%	0.60	5,698	6.5	4633	14.6	93,100	51.9%	Link
MSN	小売り	81.1	1.4%	1.20	4,942	22.5	466	173.9	110,000	26.3%	Link
MWG	小売り	64.5	-0.8%	1.20	3,798	26.0	1507	42.8	-	47.2%	Link
PNJ	小売り	95.4	-0.1%	1.00	1,298	1.9	6132	15.6	118,000	48.5%	Link
DGW	小売り	45.6	0.8%	1.80	399	0.8	2236	20.4	66,600	25.4%	Link
FPT	テクノロジー	139.6	-1.5%	1.10	8,211	21.4	4890	28.6	107,900	46.5%	Link
CTR	テクノロジー	135.6	1.8%	1.40	625	1.9	4590	29.5	-	9.6%	Link

出典: BSC Research

BSC30ポートフォリオには、ホーチミン証券取引所(HOSE)、ハノイ証券取引所(HNX)及びUpcom市場での最大の時価総額及び最大売買代金を持つ30社が含まれている。BSC30の中に企業は銀行、証券、消費財、小売、テクノロジー、製造、物流、電力、不動産などの多くの重要な経済セクターを代表しています。BSC30ポートフォリオは安定的な運営活動、堅調な財務、効果的な管理、強い競争性という基準を基づく、BSCの専門家により評価され、選択されております。BSC30ポートフォリオは毎四半期アップデートされる。投資家はBSC30ポートフォリオを参考し、投資することを検討するべき

BSC 50の銘柄ポートフォリオ

銘柄	業界	終値	前日比	Beta	時価総額(100万 USD)	売買代金 (100万 USD)	EPS fw (VND)	P/E fw	P/B	外国人保有率	ROE
HDB	銀行	27.4	-0.4%	1.0	3,208	8.2	4,137	6.6	1.6	18.4%	27.8%
VIB	銀行	19.1	0.0%	1.1	2,292	4.9	3,048	6.3	1.3	4.2%	21.4%
TPB	銀行	17.5	0.3%	1.2	1,862	9.3	2,154	8.1	1.1	25.0%	14.2%
MSB	銀行	12.7	0.0%	1.1	1,330	4.6	2,366	5.4	0.7	29.5%	14.9%
EIB	銀行	19.1	1.3%	0.7	1,433	3.7	1,273	15.0	1.4	0.7%	9.9%
HCM	証券	31.2	2.6%	1.6	885	14.7	1,397	22.3	2.1	47.0%	10.6%
VCI	証券	36.8	1.2%	1.6	853	6.1	1,763	20.9	1.8	0.0%	9.6%
VND	証券	15.2	0.7%	1.5	932	5.7	1,591	9.6	1.3	12.5%	15.0%
BSI	証券	51.0	0.6%	1.7	458	0.9	2,165	23.6	2.1	40.2%	9.3%
SHS	証券	15.5	0.0%	1.7	508	2.7	1,338	11.6	1.1	7.6%	10.5%
CTD	建設	63.2	2.1%	1.4	254	2.1	3,098	20.4	0.7	46.5%	3.6%
HHV	建設	12.0	0.4%	1.7	209	1.8	869	13.8	0.6	7.9%	4.4%
LCG	建設	10.8	0.5%	1.6	84	0.3	766	14.2	0.8	2.1%	5.7%
SZC	工業団地不動産	37.8	1.5%	1.1	274	2.9	1,549	24.4	2.3	3.0%	12.1%
SIP	工業団地不動産	73.5	0.3%	1.4	623	0.3	5,931	12.4	3.4	2.4%	29.0%
PHR	工業団地不動産	58.7	0.9%	1.0	320	0.2	3,028	19.4	2.1	18.2%	12.1%
DIG	不動産	21.5	0.7%	1.7	528	4.1	151	142.4	1.7	4.9%	1.1%
CEO	不動産	15.3	0.7%	1.8	333	1.5	318	48.1	1.3	4.8%	2.1%
KBC	工業団地不動産	28.0	0.4%	1.6	864	3.2	300	93.2	1.2	20.5%	1.7%
VGC	工業団地不動産	44.0	0.1%	1.3	795	1.6	1,776	24.8	2.4	3.9%	8.2%
GVR	工業団地不動産	35.5	-0.4%	1.5	5,719	3.0	693	51.2	2.8	0.5%	6.5%
NKG	建材	21.7	0.0%	1.6	230	1.7	1,580	13.7	1.0	10.0%	7.4%
BMP	建材	122.9	2.5%	1.3	405	1.9	11,420	10.8	3.8	84.3%	34.6%
IJC	不動産	13.7	0.0%	1.4	208	0.4	683	20.1	1.0	4.7%	6.0%
DXG	不動産	15.4	1.6%	1.5	448	3.7	249	62.1	1.0	18.1%	1.9%
VRE	不動産	19.0	3.0%	1.4	1,739	9.9	1,975	9.6	1.1	21.6%	11.9%
PDR	不動産	21.2	2.2%	1.8	747	5.6	557	38.1	1.7	6.8%	5.0%
DIG	不動産	21.5	0.7%	1.7	528	4.1	151	142.4	1.7	4.9%	1.1%
HUT	建設	16.6	0.6%	1.1	597	1.4	64	261.6	1.7	1.6%	1.7%
C4G	建設	8.7	-1.1%	1.2	-	0.0	503	17.3	0.8	0.0%	4.8%

BSC 50の銘柄ポートフォリオ

銘柄	業界	終値	前日比	Beta	時価総額 (100万 USD)	売買代金 (100万 USD)	EPS fw (VND)	P/E fw	P/B	外国人保有率	ROE
CSV	化学	37.6	-0.5%	2.0	167	1.1	4,748	7.9	1.1	1.9%	15.2%
DHC	化学	37.0	-0.4%	1.2	120	0.3	3,067	12.1	1.6	39.2%	13.3%
DRC	ゴム	29.2	0.3%	0.9	140	0.6	2,509	11.6	1.9	10.3%	16.5%
PC1	ユーティリティー	27.9	-0.9%	1.4	349	1.5	1,203	23.2	1.6	13.5%	6.1%
HDG	ユーティリティー	27.9	1.3%	1.3	378	1.8	1,958	14.2	1.6	14.5%	11.8%
GEX	ユーティリティー	21.0	-0.7%	1.5	727	3.5	1,245	16.9	1.3	7.3%	7.0%
QTP	ユーティリティー	14.1	0.7%	0.6	-	0.1	1,357	10.4	1.2	1.1%	11.2%
PLX	石油・ガス	44.7	0.4%	0.8	2,287	1.3	2,879	15.5	2.2	17.8%	13.8%
BSR	石油・ガス	24.4	0.4%	1.0	-	6.8	2,408	10.1	1.3	0.0%	13.4%
PLC	石油・ガス	24.5	0.4%	1.5	80	0.0	734	33.4	1.6	0.3%	4.7%
ANV	水産	33.1	-1.8%	1.6	178	0.5	114	291.1	1.5	0.8%	1.2%
PTB	建材	61.8	0.0%	0.9	167	0.3	4,899	12.6	1.5	24.7%	11.9%
VSC	ロジスティクス	17.6	2.0%	1.3	203	2.8	713	24.7	1.1	2.1%	7.3%
HAH	ロジスティクス	43.3	3.2%	1.3	212	13.0	2,800	15.5	1.9	9.3%	10.6%
VTP	ロジスティクス	85.7	4.5%	1.6	420	7.4	2,893	29.6	6.5	7.1%	22.8%
DBC	小売り	30.3	0.3%	1.5	408	4.3	979	30.9	1.5	11.8%	5.0%
FRT	小売り	180.0	0.3%	0.8	988	3.4	(414)	-434.4	14.7	37.4%	11.8%
QNS	小売り	49.4	1.0%	0.6	-	2.4	6,678	7.4	2.0	12.0%	28.7%
TNG	繊維・アパレル	24.4	-0.4%	1.3	120	1.4	2,254	10.8	1.5	17.4%	14.7%
PVT	ロジスティクス	28.8	-1.0%	1.1	412	3.2	2,805	10.3	1.4	13.5%	14.2%
DPM	肥料	35.2	0.9%	1.3	555	1.1	1,703	20.7	1.2	8.1%	5.5%
REE	ユーティリティー	65.6	0.2%	1.1	1,244	1.7	3,804	17.2	1.7	49.0%	10.0%

出典: BSC Research

BSC50 ポートフォリオには、ホーチミン証券取引所 (HOSE)、ハノイ証券取引所 (HNX)及びUpcom市場での最大の時価総額及び最大売買代金を持つ50 社が含まれている。BSC50
の中に企業は銀行、証券、消費財、小売、テクノロジー、製造、物流、電力、不動産などの多くの重要な経済セクターを代表しています。
BSC50ポートフォリオは安定的な運営活動
、堅調な財務、効果的な管理、強い競争性という基準を基づく、 BSCの専門家により四半期に評価され、選択されております。 BSC50
ポートフォリオは毎四半期アップデートされる。 BSC50ポートフォリオは市場の上昇傾向及び短期的な取引に適しています。投資家はBSC50
ポートフォリオを参考し、投資することを検討するべきだ。

利用規約

本レポートはベトナム投資開発銀行証券株式会社（BSC）の作成によるレポートで、週間内の証券市場状況及びマクロ経済に関する分析、一般情報を提供するものです。本レポートはいかなる法人または個人の要求により作成されたレポートではありません。投資家は参考資料として本レポートの分析、評価、一般情報をご利用下さい。本レポートの情報、評価、予告などは信頼的なデータ源に基づいたものです。しかし、当社は掲載される情報の正確性に対していかなる保証もなされるものではありません。情報の使用に関して、またはその使用の結果に関して、その他の事項に関して、いかなる保証も負担いたしません。本レポートに掲載される評価や観点は現時点の考慮に基づいたものです。しかし、評価や観点は予告なしに変更されることがありますので、あらかじめご了承ください。本レポートの著作権者はベトナム投資開発銀行証券株式会社であるので、当社の書面による事前の許可なく、いかなる形式またはいかなる手段によっても、複製、再出版は著作権法、プライバシーに関する法律に違反することになります。当社の書面による事前の許可なく、いかなる形式またはいかなる手段によっても、複製、再出版または転送することを禁じます。

ハノイ本社
Thai Holding Tower, 8th & 9th Floor
210 Tran Quang Khai – Hoan Kiem , Hà
Tel: (024) 3935 2722
Fax: (024) 2220 0669

ホーチミン支店
The President Place, 4th & 9th Floor
93 Nguyen Du –1District – Ho Chi Minh
Tel: (028) 3821 8885
Fax: (028) 3821 8879

分析部
分析部
hn.ptnc@bsc.com.vn
(+84) 39352722 - Ext 108

法人顧客
法人向け投資コンサルティング業務部
hn.tvdt.khtc@bsc.com.vn
(024) 39264 659

個人顧客
i-Center
i-center@bsc.com.vn
(024) 39264 660

http://www.bsc.com.vn

Bloomberg: RESP BSCV <GO>

CỘNG ĐỒNG NHÀ ĐẦU TƯ BSC

Quý khách hàng có thể tham gia cộng đồng nhà đầu tư bằng cách quét mã QR trên đây đồng thời click vào hình bên để điền thông tin vào form đăng ký